



แบบฟอร์มการขอเผยแพร่ข้อมูลผ่านเว็บไซต์ของงานในราชการบริหารส่วนภูมิภาค  
สำนักงานปลัดกระทรวงสาธารณสุข  
ตามประกาศ สำนักงานสาธารณสุขจังหวัดพิจิตร  
เรื่อง แนวทางการเผยแพร่ข้อมูลต่อสาธารณะผ่านเว็บไซต์ของหน่วยงาน พ.ศ. ๒๕๖๗  
สำหรับหน่วยงานในราชการบริหารภูมิภาค สำนักงานปลัดกระทรวงสาธารณสุข

<b>แบบฟอร์มการขอเผยแพร่ข้อมูลผ่านเว็บไซต์ของหน่วยงานในสังกัดสำนักงานปลัดกระทรวงสาธารณสุข</b>	
ชื่อหน่วยงาน : สำนักงานสาธารณสุขจังหวัดพิจิตร วัน/เดือน/ปี : ๒๐ ธันวาคม พ.ศ. ๒๕๖๗ หัวข้อ : การเผยแพร่ข้อมูลผ่านเว็บไซต์ รายละเอียดข้อมูล (โดยสรุปหรือเอกสารแนบ) <ul style="list-style-type: none"><li>- เผยแพร่ราคากลางงานก่อสร้างปรับปรุงระบบปรับอากาศห้องผ่าตัด โรงพยาบาลสมเด็จพระยุพราชตะพานหิน ตำบลตะพานหิน อำเภอตะพานหิน จังหวัดพิจิตร ๑ รายการ</li><li>- Link ภายนอก:<ol style="list-style-type: none"><li>๑. เว็บไซต์ของสำนักงานสาธารณสุขจังหวัดพิจิตร</li></ol></li></ul> หมายเหตุ ..... .....	
<b>ผู้รับผิดชอบการให้ข้อมูล</b>  (นางกอบแก้ว เรียงธรรม) ตำแหน่ง เจ้าพนักงานธุรการชำนาญงาน ๒๐ ธันวาคม พ.ศ. ๒๕๖๗	<b>ผู้อนุมัติรับรอง</b>  (นางสาวบุญช่วย จิตบุตร) ตำแหน่ง หัวหน้ากลุ่มงานบริหารทั่วไป ๒๐ ธันวาคม พ.ศ. ๒๕๖๗
<b>ผู้รับผิดชอบการนำข้อมูลขึ้นเผยแพร่</b>  (นางสาวนวนิตย์ เฮงสาย) ตำแหน่ง นักวิชาการพัสดุ ๒๐ ธันวาคม พ.ศ. ๒๕๖๗	

## ตารางแสดงวงเงินงบประมาณที่ได้รับจัดสรรและราคากลางในการจ้างก่อสร้าง

๑. ชื่อโครงการ ก่อสร้างปรับปรุงระบบปรับอากาศห้องผ่าตัด โรงพยาบาลสมเด็จพระยุพราชตะพานหิน ตำบลตะพานหิน อำเภอตะพานหิน จังหวัดพิจิตร ๑ รายการ
๒. หน่วยงานเจ้าของโครงการ สำนักงานสาธารณสุขจังหวัดพิจิตร
๓. วงเงินงบประมาณที่ได้รับจัดสรร จำนวนเงิน ๒,๒๐๐,๐๐๐ บาท
๔. ลักษณะงาน(โดยสังเขป) เป็นงานก่อสร้างปรับปรุงระบบปรับอากาศ
๕. ราคากลางงานก่อสร้าง คำนวณ ณ วันที่ 20 ธันวาคม ๒๕๖๗ เป็นเงิน ๒,๑๘๑,๘๐๐ บาท (สองล้านหนึ่งแสนแปดหมื่นหนึ่งพันแปดร้อยบาทถ้วน)
๖. บัญชีประมาณการราคากลาง จำนวน ๕ แผน
- ๖.๑ แบบปร ๖
- ๖.๒ แบบปร ๕
- ๖.๓ แบบปร ๔
๗. รายชื่อคณะกรรมการกำหนดราคากลาง
- ๗.๑ นายธานี โชติกคาม ประธานกรรมการ  
ตำแหน่ง รองนายแพทย์สาธารณสุขจังหวัดพิจิตร
- ๗.๒ นางสาวชญาภา โฉนใจรัก กรรมการ  
ตำแหน่ง นักจัดการงานทั่วไปปฏิบัติการ  
โรงพยาบาลสมเด็จพระยุพราชตะพานหิน
- ๗.๓ นางกอบแก้ว เรืองธรรม กรรมการ  
ตำแหน่ง เจ้าพนักงานธุรการชำนาญงาน
- ๗.๔ นายณธณ ศรีทอง กรรมการ  
ตำแหน่ง นายช่างโยธาชำนาญงาน
- ๗.๕ นายศุภกิจ ศรีสังข์ กรรมการ  
ตำแหน่ง นักวิชาการพัสดุ

ลงชื่อ..........ประธานกรรมการ

ลงชื่อ.....โดนยวยไปเทศมกล.....กรรมการ

ลงชื่อ.....10-15.....กรรมการ

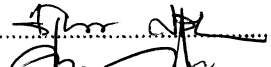
ลงชื่อ..........กรรมการ

ลงชื่อ..........กรรมการ

# สรุปผลการประมาณราคาค่าก่อสร้าง

ส่วนราชการ สำนักงานสาธารณสุขจังหวัดพิจิตร กลุ่มงานบริหารทั่วไป (งานพัสดุ)

<input type="checkbox"/>	ประเภท	ปรับปรุงระบบปรับอากาศห้องผ่าตัด		
<input type="checkbox"/>	สถานที่ก่อสร้าง	โรงพยาบาลสมเด็จพระยุพราชตะพานหิน ต.ตะพานหิน อ.ตะพานหิน จ.พิจิตร		
<input type="checkbox"/>	หน่วยงานออกแบบแปลนและรายการ			
<input type="checkbox"/>	แบบเลขที่	สสจ.พจ 01/67	เอกสารเลขที่	พื้นที่อาคาร ตร.ม
<input type="checkbox"/>	ประมาณราคาตามแบบ	ปร.4	จำนวน	4 แผ่น จำนวนชั้น
<input type="checkbox"/>	ราคาวัสดุ	สำนักดัชนีเศรษฐกิจการค้า กระทรวงพาณิชย์ จังหวัด พิจิตร ประจำเดือน ตุลาคม พศ. 2567		
<input type="checkbox"/>	บัญชีค่าแรง / ดำเนินการ	สำหรับลอบแบบคำนวณราคากลางก่อสร้าง ฉบับปรับปรุงเดือน มีนาคม พศ. 2560		
<input type="checkbox"/>	ประมาณการเมื่อวันที่			

หลักเกณฑ์การกำหนดราคากลางงานก่อสร้าง ลงวันที่ 19 ตุลาคม 2560 (ราชกิจจานุเบกษา ลงวันที่ 14 พ.ย. 2560 มีผลใช้บังคับ วันที่ 15 พ.ย. 2560)

ประกาศอัตราดอกเบี้ยเงินกู้ และปรับปรุงตามร่าง Factor F ตามหนังสือกรมบัญชีกลาง ด่วนที่สุด ที่ กค 0433.2/ว 499 ลว.23 สิงหาคม 2566

FACTOR . F ประเภทงานอาคาร เจริญใจ - เงินล่วงหน้าจ่าย 0% , - เงินประกันผลงานหัก 0% , - ดอกเบี้ยเงินกู้ 7% , ค่าภาษีมูลค่าเพิ่ม 7%

ลำดับที่	รายการ	ราคาค่างานก่อสร้าง	หมายเหตุ
1	ค่างานส่วนที่ 1 ค่าวัสดุและค่าแรงงานหมวดงานก่อสร้าง (ทุน)	1,125,350.00	
	ราคารวมค่า Factor F 1.3065	1,470,269.78	
2	ค่างานส่วนที่ 2 หมวดงานครุภัณฑ์สั่งซื้อหรือจัดซื้อ	665,000.00	
	ราคารวมค่าภาษีมูลค่าเพิ่ม (VAT) 7%	711,550.00	
3	ค่างานส่วนที่ 3 ค่าใช้จ่ายพิเศษตามข้อกำหนด (ถ้ามี)	-	
		-	
รวมเงิน (1)+(2)+(3)		2,181,819.78	
คิดเป็นเงินทั้งสิ้นโดยประมาณ		2,181,800.00	
<input type="checkbox"/>	พื้นที่ ตร.ม	เฉลี่ยราคา	บาท / ม.

  
 ลงชื่อ.....ประธานกรรมการ  
 (นายธานี โชติกคาม)  
 ตำแหน่ง รองนายแพทย์สาธารณสุขจังหวัดพิจิตร

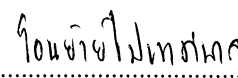
ลงชื่อ..........กรรมการ  
 (นางสาวชญาภา โง่นใจรัก)  
 ตำแหน่ง นักจัดการงานทั่วไปปฏิบัติการ

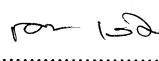
ลงชื่อ..........กรรมการ  
 (นางกอบแก้ว เรืองธรรม)  
 ตำแหน่ง เจ้าพนักงานธุรการชำนาญงาน

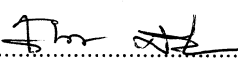
ลงชื่อ..........กรรมการ  
 (นายณชน ศรีทอง)  
 ตำแหน่ง นายช่างโยธาชำนาญงาน

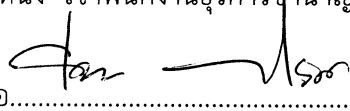
ลงชื่อ..........กรรมการ  
 (นายศุภกิจ ศรีสังข์)  
 ตำแหน่ง นักวิชาการพัสดุ



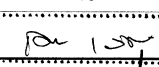
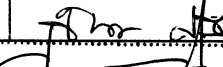
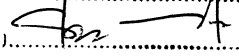

## แบบสรุปค่าก่อสร้างของงานก่อสร้าง

โครงการก่อสร้าง	ปรับปรุงระบบปรับอากาศห้องผ่าตัด	แบบเลขที่ :	สสจ.พจ 01/67
สถานที่ก่อสร้าง	โรงพยาบาลสมเด็จพระยุพราชตะพานหิน ต.ตะพานหิน อ.ตะพานหิน จ.พิจิตร	เอกสารเลขที่	
ลำดับ	รายการ	รวมค่าวัสดุและค่าแรง	หมายเหตุ
	ส่วนที่ 1 ค่าวัสดุและค่าแรงงานหมวดงานก่อสร้าง (ทุน)		
1	กลุ่มงานที่ 1 (คิดเฉพาะค่าวัสดุและค่าแรงงานหรือทุนซึ่งยังไม่รวมค่าอำนาจการ ดอกเบี้ย กำไร และภาษี)		
	กลุ่มงานที่ 1		
	1.1งานฝ้าเพดาน	31,600.00	
	1.2 งานประตู่ - หน้าต่าง	230,000.00	
	2.งานระบบไฟฟ้า	90,730.00	
	3.งานระบบปรับอากาศ และระบายอากาศห้องผ่าตัด	773,020.00	
	รวมค่างานกลุ่มงานที่ 1	1,125,350.00	
2	กลุ่มงานที่ 2 (คิดเฉพาะค่าวัสดุและค่าแรงงานหรือทุนซึ่งยังไม่รวมค่าอำนาจการ ดอกเบี้ย กำไร และภาษี)		
	2.1 งานระบบปรับอากาศและระบายอากาศ	-	
	2.2 งานระบบลิฟท์และบันไดเลื่อน	-	
	2.3 งานระบบพิเศษอื่นๆ	-	
	รวมค่างานกลุ่มงานที่ 2	-	
3	กลุ่มงานที่ 3 (คิดเฉพาะค่าวัสดุและค่าแรงงานหรือทุนซึ่งยังไม่รวมค่าอำนาจการ ดอกเบี้ย กำไร และภาษี)		
	3.1 งานครุภัณฑ์สั่งทำ (จัดจ้าง) และงานตกแต่งภายในอาคาร	-	
	รวมค่างานกลุ่มงานที่ 3	-	
4	กลุ่มงานที่ 4 (คิดเฉพาะค่าวัสดุและค่าแรงงานหรือทุนซึ่งยังไม่รวมค่าอำนาจการ ดอกเบี้ย กำไร และภาษี)		
	4.1 งานภูมิทัศน์	-	
	รวมค่างานกลุ่มงานที่ 4	-	
	รวมค่างานส่วนที่ 1	1,125,350.00	
	ส่วนที่ 2 หมวดงานครุภัณฑ์สั่งซื้อหรือจัดซื้อ (คิดราคาผู้ผลิตหรือตัวแทนจำหน่ายซึ่งยังไม่รวมค่าภาษี)		
	2.1 งานครุภัณฑ์สั่งซื้อ	665,000.00	
	2.2 ระบบไฮดรอลิกส์, ระบบคอมพิวเตอร์	-	
	รวมค่างานส่วนที่ 2	665,000.00	
	ส่วนที่ 3 ค่าใช้จ่ายพิเศษตามข้อกำหนด (ถ้ามี) (คิดในราคาเหมารวม ซึ่งรวมค่าใช้จ่ายและค่าภาษีไว้ด้วยแล้ว)		
	3.1 หมวดค่าใช้จ่ายพิเศษตามข้อกำหนด เงื่อนไข และความจำเป็นต้องมี		
	รวมค่างานส่วนที่ 3		

ลงชื่อ.....  .....ประธานกรรมการ  
 ลงชื่อ..... .....กรรมการ  
 ลงชื่อ.....  .....กรรมการ  
 ลงชื่อ.....  .....กรรมการ  
 ลงชื่อ.....  .....กรรมการ

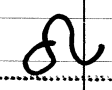
## บัญชีแสดงปริมาณวัสดุและราคา

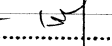
โครงการก่อสร้าง	ปรับปรุงระบบปรับอากาศห้องผ่าตัด	แบบเลขที่	สสจ.พจ 01/67
สถานที่ก่อสร้าง	โรงพยาบาลสมเด็จพระยุพราชตะพานหิน ต.ตะพานหิน อ.ตะพานหิน จ.พิจิตร	เอกสารเลขที่	
ผู้ประมาณราคา	คณะกรรมการกำหนดราคากลาง	ความยาว	เมตร
ผู้ปรับราคา		สถาปนิก	
ประมาณการเมื่อ		วิศวกร	

ลำดับ	รายการ	หน่วย	จำนวน	ค่าวัสดุ		ค่าแรงงาน		รวมเงิน
				ต่อหน่วย	เป็นเงิน	ต่อหน่วย	เป็นเงิน	
ส่วนที่ 1 ค่าวัสดุและค่าแรงงานหมวดงานก่อสร้าง (ทุน)								
กลุ่มงานที่ 1								
(คิดเฉพาะค่าวัสดุและค่าแรงงานหรือทุนซึ่งยังไม่รวมค่าอำนวยความสะดวก ดอกเบี้ย กำไร และภาษี)								
1.งานสถาปัตยกรรม								
1.1งานฝ้าเพดาน								
1	งานฝ้าเพดาน	ตร.ม	80.00	260.00	20,800.00	60.00	4,800.00	25,600.00
2	งานทาสี	ตร.ม	80.00	40.00	3,200.00	35.00	2,800.00	6,000.00
รวม (1.1 งานฝ้าเพดาน)					24,000.00		7,600.00	31,600.00
1.2 งานประตู่ - หน้าต่าง								
1	SEMI AIRTIGHT DOOR บานประตูเปิดคู่ พร้อมช่องแสงติดตาย ชนิดปิดแน่น ขนาด 1.90x2.00เมตร	ชุด	1.00	180,000.00	180,000.00	0.00	0.00	180,000.00
2	SEMI AIRTIGHT DOOR บานประตูเปิดเดี่ยว พร้อมช่องแสงติดตาย ชนิดปิดแน่น ขนาด 0.90x2.00เมตร	ชุด	1.00	50,000.00	50,000.00	0.00	0.00	50,000.00
รวม (1.2 งานประตู่ - หน้าต่าง)					230,000.00		0.00	230,000.00
2.งานระบบไฟฟ้า								
1	โคม CLEAN ROOM (เม็ดใส) ฝิ่งผ้า LED 30x120 cm.	ชุด	14.00	4,500.00	63,000.00	200.00	2,800.00	65,800.00
2	สวิตซ์ไฟฟ้าทางเดียว 1 ช่อง 16A,250V พร้อมหน้ากาก	ชุด	3.00	70.00	210.00	80.00	240.00	450.00
3	เต้ารับไฟฟ้าคู่ ขนาด 16A,2P+E พร้อมหน้ากาก	ชุด	14.00	180.00	2,520.00	90.00	1,260.00	3,780.00
4	เซอร์กิตเบรกเกอร์พร้อมกล่อง ขนาด 16AT/2P	ชุด	1.00	600.00	600.00	100.00	100.00	700.00
5	สายเมนสำหรับระบบปรับอากาศและพัดลมระบายอากาศ	เหมา	1.00	15,000.00	15,000.00	5,000.00	5,000.00	20,000.00
รวม 2.(งานระบบไฟฟ้า)					81,330.00		9,400.00	90,730.00
ลงชื่อ.....  .....ประธานกรรมการ ลงชื่อ.....  .....กรรมการ ลงชื่อ.....  .....กรรมการ ลงชื่อ.....  .....กรรมการ ลงชื่อ.....  .....กรรมการ								

ลำดับ	รายการ	หน่วย	จำนวน	ค่าวัสดุ		ค่าแรงงาน		รวมเงิน
				ต่อหน่วย	เป็นเงิน	ต่อหน่วย	เป็นเงิน	
<b>3.งานระบบปรับอากาศ และระบายอากาศห้องผ่าตัด</b>								
1	เครื่องปรับอากาศผนังสองชั้น ชนิดแยกส่วน เดินท่อลม - ขนาด 98,000 BTUH สำหรับห้องผ่าตัด มาตรฐาน EUROVENT HYGIENIC	ชุด	1.00	-	0.00	35,000.00	35,000.00	35,000.00
2	PRE FILTER 24"x24"x12"	ชุด	2.00	1,030.00	2,060.00	100.00	200.00	2,260.00
3	MEDIUM FILTER 24"x24"x11"	ชุด	1.00	6,000.00	6,000.00	200.00	200.00	6,200.00
4	HEPA FILTER 24"x48"x11"	ชุด	4.00	12,000.00	48,000.00	2,000.00	8,000.00	56,000.00
5	SOUND SILINER	ชุด	1.00	20,000.00	20,000.00	2,000.00	2,000.00	22,000.00
6	CONTROL & SENSOR							
	- PANEL BOARD	ชุด	1.00	45,000.00	45,000.00	2,000.00	2,000.00	47,000.00
	- VSD FOR AHU	ชุด	2.00	22,000.00	44,000.00	2,000.00	4,000.00	48,000.00
	- DDC CONTROLLER	ชุด	1.00	50,000.00	50,000.00	2,000.00	2,000.00	52,000.00
	- LCD CONTROL DISPLAY	ชุด	1.00	15,000.00	15,000.00	2,000.00	2,000.00	17,000.00
	- ROOM PRESSURE TRANSMITTER	ชุด	4.00	6,500.00	26,000.00	1,000.00	4,000.00	30,000.00
	- PRESSURE SWITCH	ชุด	4.00	1,980.00	7,920.00	1,000.00	4,000.00	11,920.00
	- AIR FLOW TRANSMITTER	ชุด	1.00	7,500.00	7,500.00	1,000.00	1,000.00	8,500.00
	- ROOM TEMP & HU SENSOR	ชุด	1.00	5,900.00	5,900.00	1,000.00	1,000.00	6,900.00
	- MANO METER ชนิด เชื้อ	ชุด	3.00	6,500.00	19,500.00	1,000.00	3,000.00	22,500.00
	- TEMP.SENSOR	ชุด	4.00	5,500.00	22,000.00	9,000.00	36,000.00	58,000.00
7	FAG W/VD	ชุด	1.00	295.00	295.00	125.00	125.00	420.00
	- 8" x 6"	ชุด	1.00	295.00	295.00	125.00	125.00	420.00
8	EAG W/VD							
	- 24" x 24"	ชุด	1.00	1,100.00	1,100.00	150.00	150.00	1,250.00
9	RAG W/VD							
	- 24" x 24"	ชุด	2.00	3,200.00	6,400.00	250.00	500.00	6,900.00
	- 30" x 30"	ชุด	2.00	1,250.00	2,500.00	250.00	500.00	3,000.00
10	งานท่อลมพร้อมฉนวนหุ้มหนา 3/4 นิ้ว	ตร.พ	2,850.00	70.00	199,500.00	35.00	99,750.00	299,250.00
11	งานท่อน้ำยาสำหรับเครื่องปรับอากาศห้องผ่าตัดพร้อมน้ำยา R410	ชุด	4.00	300.00	1,200.00	100.00	400.00	1,600.00
12	งานท่อน้ำทิ้งพร้อมฉนวนหุ้ม	ชุด	1.00	8,000.00	8,000.00	2,000.00	2,000.00	10,000.00
13	สปริงและอุปกรณ์จับยึด	ชุด	1.00	5,000.00	5,000.00	5,000.00	5,000.00	10,000.00
14	สายเมนไฟฟ้าและCONTROL	ชุด	1.00	3,000.00	3,000.00	500.00	500.00	3,500.00
15	ฟิลเตอร์ ไดเออร์ และ ไชล์กลาส	ชุด	4.00	1,890.00	7,560.00	100.00	400.00	7,960.00
16	CIRCUIT BREAKER 30A1 P ใช้ภายนอกอาคาร ชนิดกันน้ำ	ชุด	2.00	1,250.00	2,500.00	100.00	200.00	2,700.00
17	CIRCUIT BREAKER 30A3 P ใช้ภายนอกอาคารชนิดกันน้ำ	ตร.ม.	2.00	1,250.00	2,500.00	120.00	240.00	2,740.00
<b>รวม 3.งานระบบปรับอากาศ และระบายอากาศห้องผ่าตัด</b>					558,730.00		214,290.00	773,020.00
				.....		.....		.....
				.....		.....		.....
				.....		.....		.....
				.....		.....		.....
				.....		.....		.....

ลำดับ	รายการ	หน่วย	จำนวน	ค่าวัสดุ		ค่าแรงงาน		รวมเงิน
				ต่อหน่วย	เป็นเงิน	ต่อหน่วย	เป็นเงิน	
	ส่วนที่ 2 หมวดงานครุภัณฑ์จัดซื้อ หรือสั่งซื้อ (คิดราคาผู้ผลิตหรือตัวแทนจำหน่ายซึ่งยังไม่รวมค่าภาษี)							
	งานครุภัณฑ์จัดซื้อ หรือสั่งซื้อ							
1	เครื่องปรับอากาศสำหรับห้องผ่าตัด DOUBLE SKIN ขนาด 98,000 BTU/H ความหนาไม่น้อยกว่า 50 mm. - มาตรฐาน EUROVENT CERTIFILE HYGIENIC - มาตรฐาน EN 1886 - มาตรฐาน EN 13053 - มาตรฐาน ISO EN 846 - มาตรฐาน ECP-HAHU - Casing Leakage Test (MB) L1/L1 - Thermal Bridging Factor TB1 - Casing Leakage Rate (RU) L1/L1	ชุด	1.00	370,000.00	370,000.00	0	0.00	370,000.00
2	CDU-PRECOOL ขนาด 40,000 BTU/H	ชุด	2.00	45,000.00	90,000.00	0	0.00	90,000.00
3	CDU-1 ขนาด 72,000 BTU/H	ชุด	1.00	85,000.00	85,000.00	0	0.00	85,000.00
4	HRCU ขนาด 38,000 BTU/H	ชุด	1.00	120,000.00	120,000.00	0	0.00	120,000.00
	งานครุภัณฑ์จัดซื้อ หรือสั่งซื้อ							
					665,000.00	0	0.00	665,000.00

80  
 งบประมาณ  
 งบที่  
 งบที่  
 งบที่  
 งบที่  
 งบที่

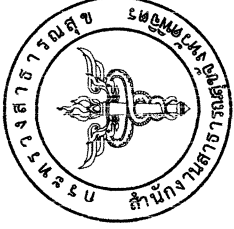

# สำนักงานสาธารณสุขจังหวัดพิษณุโลก

กลุ่มงานบริหารทั่วไป

งานพัสดุ บำรุงซ่อมแซม และสิ่งก่อสร้าง

## ปรับปรุงระบบปรับอากาศห้องผ่าตัด

แบบเลขที่ สสจ.พจ01/67

สถานที่ก่อสร้าง โรงพยาบาลสมเด็จพระยุพราชตะพานหิน ตำบลตะพานหิน อำเภอตะพานหิน จังหวัดพิษณุโลก

ส่งชื่อ.....ประธานกรรมการ  
ส่งชื่อ.....กรรมการ  
ส่งชื่อ.....กรรมการ  
ส่งชื่อ.....กรรมการ  
ส่งชื่อ.....กรรมการ





สำนักงานสาธารณสุขจังหวัดพิษณุ  
 อนุชนพิทยาสรรพ์ (ชายฝั่ง)  
 110 หมู่ 10 ถนนพิษณุโลก-สุโขทัย กิโลเมตรที่ 6000  
 61000 พิษณุโลก โทร. 056-222-111 โทรสาร 056-222-111

โครงการ

ปรับปรุงระบบปรับอากาศห้องผ่าตัด

สำรวจ/เขียนแบบ

*[Signature]*  
 (นายสุภกิจ ศรีสังข์)  
 ตำแหน่ง วิศวกรผู้ดูแล สสจ.พิษณุ

ตรวจแบบ

*[Signature]*  
 (นายณรินทร์ ศรีทอง)  
 ตำแหน่ง นายช่างโยธาชำนาญงาน สสจ.พิษณุ

อนุมัติแบบ

สถานที่ก่อสร้าง

โรงพยาบาลสมเด็จพระพุทธพรตระพานนิติน  
 อำเภอตะพานหิน จังหวัดพิษณุ

เลขที่ใบอนุญาต

แบบเลขที่ สสจ.พจ01/67

แบบเลขที่

หมายเลข

สารบัญ โครงการก่อสร้างปรับปรุงระบบปรับอากาศห้องผ่าตัด

โรงพยาบาลสมเด็จพระพุทธพรตระพานนิติน ต.ตะพานหิน อ.ตะพานหิน จ.พิษณุ

หมายเลข	รายการ	หมายเหตุ
	Site	
AC-01/12	ความถี่	
AC-02/12	แบบแปลนเครื่องปรับอากาศ	
AC-03/12	แบบแปลนสายเคเบิล	
AC-04/12	แบบแปลนระบบสายเคเบิล	
AC-05/12	แบบแปลนระบบประจุ D1	
AC-06/12	แบบแปลนระบบประจุ D2	
AC-07/12	แบบแปลนการติดตั้งของระบบปรับอากาศและระบบไฟฟ้า	
AC-08/12	แบบแปลนการติดตั้งระบบไฟฟ้าแสงสว่าง	
AC-09/12	Diagram Air-condition & Exhaust System OR 1	
AC-10/12	Diagram Control System OR 1	
AC-11/12	แบบแปลนการติดตั้งระบบปรับอากาศและระบบไฟฟ้า	
AC-12/12	SECTION SIDE AHU	

ลงชื่อ.....ประธานกรรมการ

ลงชื่อ.....กรรมการ

ลงชื่อ.....กรรมการ

ลงชื่อ.....กรรมการ

ลงชื่อ.....กรรมการ

*[Signature]*

For 15

*[Signature]*

*[Signature]*



สำนักงานสาธารณสุขจังหวัดจันทบุรี  
 ถนนนันทบุรี (จันทบุรี)  
 อำเภอเมืองจันทบุรี จันทบุรี 35000  
 โทรศัพท์ 0-8332-2111 โทรสาร 0-8332-2112

โครงการ

ปรับปรุงระบบปรับอากาศห้องผ่าตัด

สำรวจ/เขียนแบบ

(นายศุภกิจ ศรีสังข์)

ตำแหน่ง นักวิชาการเทคนิค สสจ.จันทบุรี

ตรวจแบบ

(นายณรินทร์ ศรีทอง)

ตำแหน่ง นายช่างโยธาชำนาญงาน สสจ.จันทบุรี

อนุมัติแบบ

สถานที่ก่อสร้าง

โรงพยาบาลสมเด็จพระพุทธเลิศหล้า  
 อำเภอจันทวน จันทบุรี

แสดงแบบ

แบบเลขที่ สสจ.พจ01/67

แบบเลขที่

หมายเลข

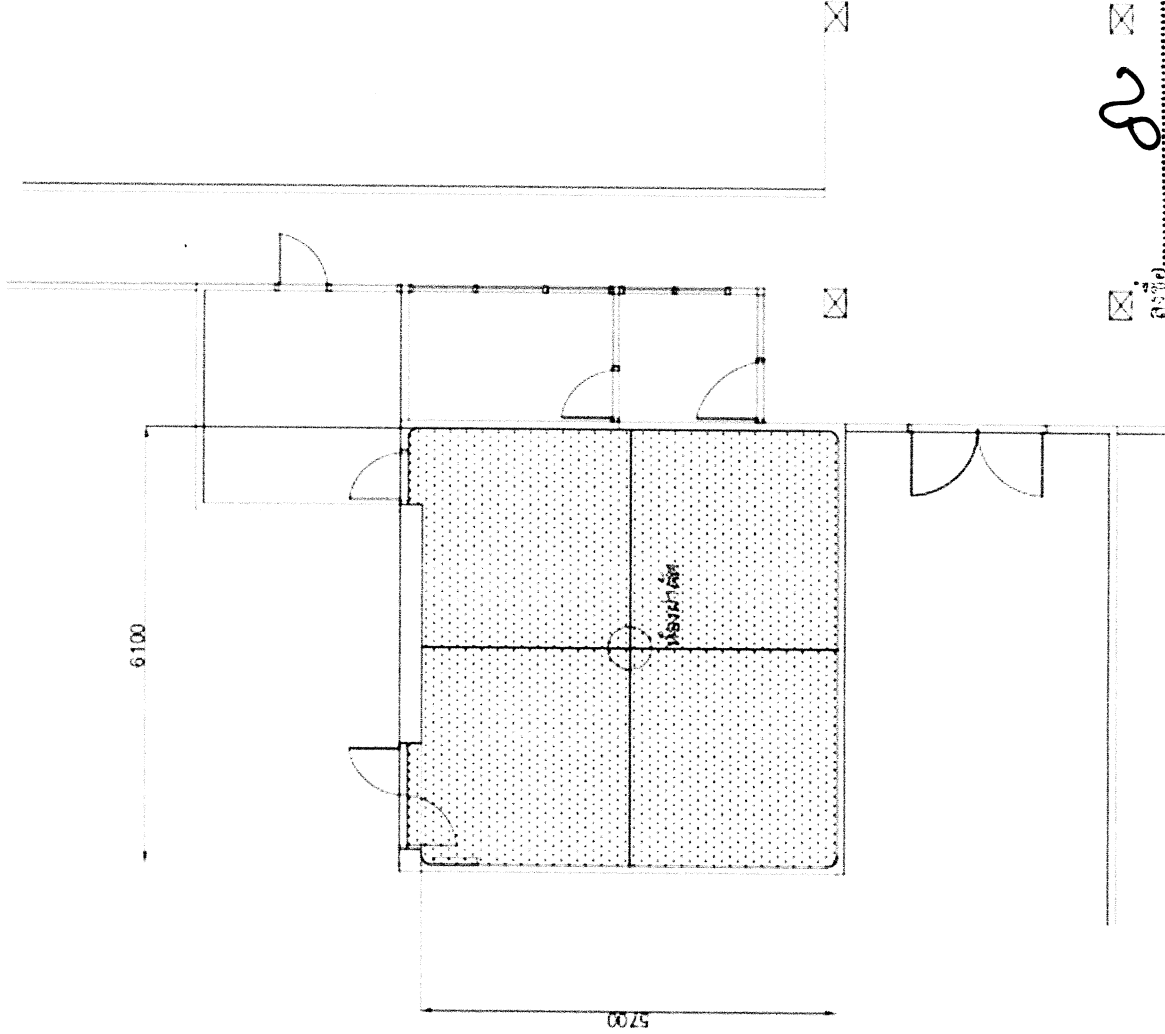

ลงชื่อ..... **ศุ** ..... ประธานกรรมการ

ลงชื่อ..... **พจ 13** ..... กรรมการ

ลงชื่อ..... **ศุ** ..... กรรมการ

ลงชื่อ..... **ศุ** ..... กรรมการ

วันที่..... ๐๕๕๓-๐๖-๒๕



สำนักสาธารณสุขจังหวัดพิษณุโลก  
 กรมอนามัย (งานพิษวิทยา)  
 พิน อุตสาหกรรม (Surveillance) โทร: 055-230010  
 โทรสาร: 055-2300123 โทรสาร: 055-2300123

โครงการ

ปรับปรุงระบบปรับอากาศห้องผ่าตัด

สำรวจ/เขียนแบบ

*[Signature]*  
 (นายสุภกิจ ศรีสังข์)  
 ตำแหน่ง นักวิชาการพิเศษ สสจ.พิษณุโลก

ตรวจแบบ

*[Signature]*  
 (นายฉนวน ศรีทอง)  
 ตำแหน่ง นายช่างโยธาชำนาญงาน สสจ.พิษณุโลก

อนุมัติแบบ

สถานที่ก่อสร้าง

โรงพยาบาลสมเด็จพระประชาเทพาพิษณุโลก  
 อำเภอตะพานหิน จังหวัดพิษณุโลก

แสดงแบบ

แบบเลขที่ สสจ.พช01/67

แบบเลขที่

หมายเลข

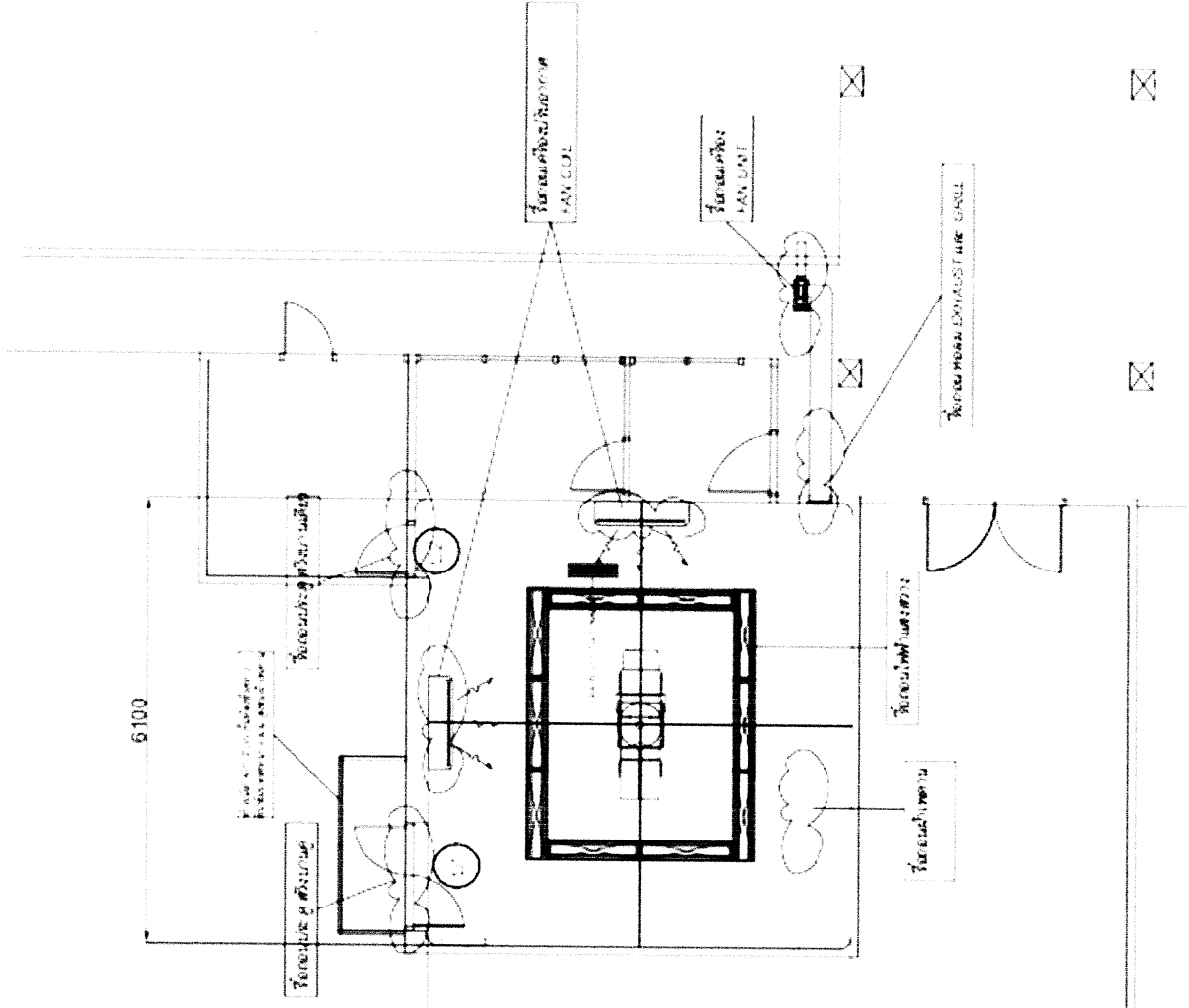

5700

นายแพทย์สาธารณสุขจังหวัดพิษณุโลก

นายแพทย์สาธารณสุขจังหวัดพิษณุโลก

นายแพทย์สาธารณสุขจังหวัดพิษณุโลก

นายแพทย์สาธารณสุขจังหวัดพิษณุโลก

นายแพทย์สาธารณสุขจังหวัดพิษณุโลก

*[Signature]*

*[Signature]*

*[Signature]*



**สำนักสาธารณสุขจังหวัดพิจิตร**  
 ถนนพหลโยธิน ตำบลเมืองเก่า อำเภอเมืองพิจิตร จังหวัดพิจิตร 60000  
 โทรศัพท์ : 05622 02522, 0562 25200 โทรสาร : 05622 02522

โครงการ

**ปรับปรุงระบบปรับอากาศห้องผ่าตัด**

สำรวจ/เขียนแบบ

*[Signature]*  
 (นายสุภกิจ ศรีสังข์)  
 ตำแหน่ง นักวิชาการโสต สสจ.พิจิตร

ตรวจแบบ

*[Signature]*  
 (นายอนัน ศรีทอง)  
 ตำแหน่ง นายช่างโยธาชำนาญงาน สสจ.พิจิตร

อนุมัติแบบ

สถานที่ก่อสร้าง

โรงพยาบาลสมเด็จพระประชาเทพาพะพานหิน  
 อำเภอตะพานหิน จังหวัดพิจิตร

แสดงแบบ

แบบเลขที่ สล.พจ01/67

แบบเลขที่

หมายเหตุ

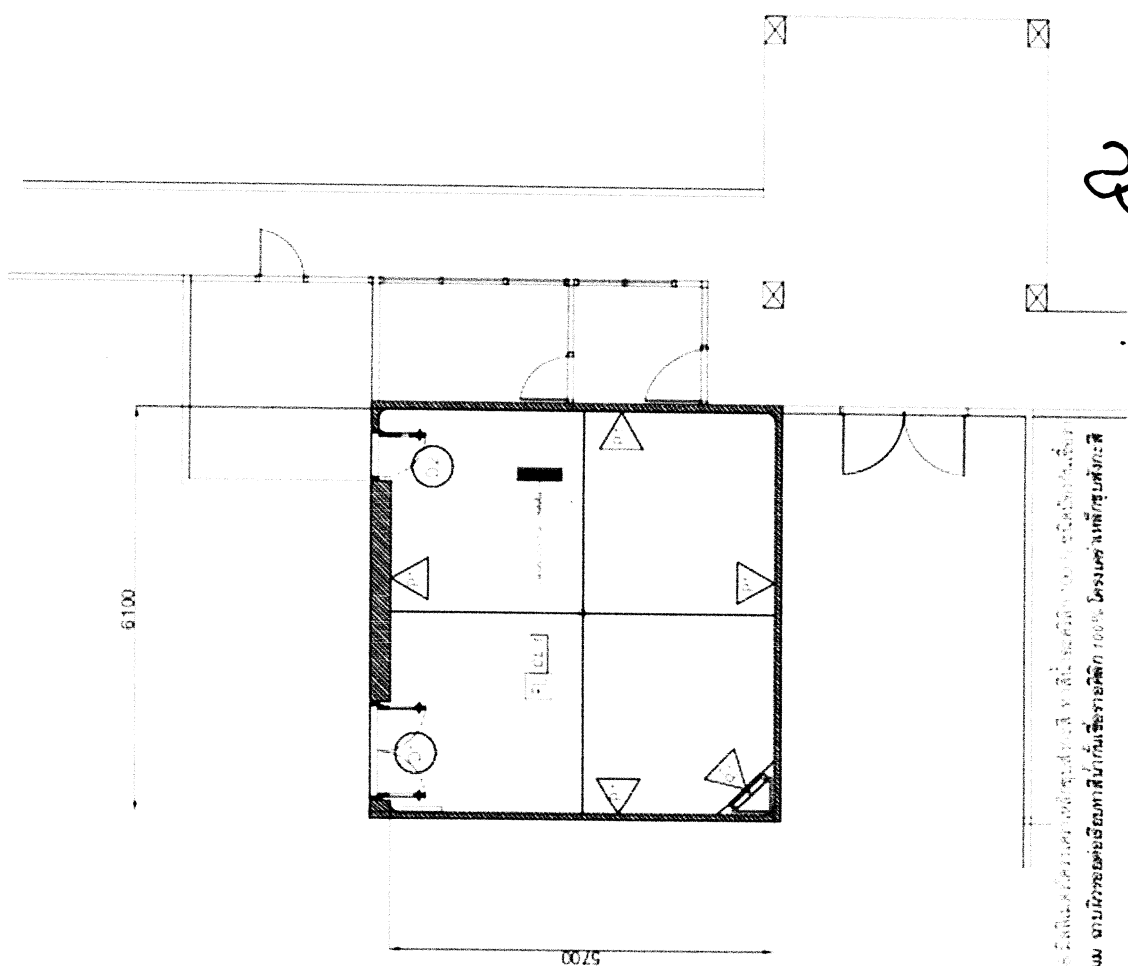

- รายการวัสดุและช่าง งานสถาปัตย์
- ▽ ผนังทาสีขาวสะอาด
  - ▽ ผนังทาสีเขียว
  - ฝ้าเพดาน ยิปซัมยี่ห้อเบอร์ 9 มม. งานมีวอร์ของยี่ห้อทากิที่มีกระจายทิศทาง 100% ครอบคั้งทั้งห้อง
  - ฝ้าเพดาน ยิปซัมยี่ห้อเบอร์ 9 มม.
  - ฝ้าเพดาน ยิปซัมยี่ห้อเบอร์ 9 มม. งานมีวอร์ของยี่ห้อทากิที่มีกระจายทิศทาง 100% ครอบคั้งทั้งห้อง
  - ฝ้าเพดาน ยิปซัมยี่ห้อเบอร์ 9 มม. งานมีวอร์ของยี่ห้อทากิที่มีกระจายทิศทาง 100% ครอบคั้งทั้งห้อง

ลงชื่อ.....ประธานกรรมการ  
*[Signature]*  
 ลงชื่อ.....กรรมการ  
*[Signature]*  
 ลงชื่อ.....กรรมการ  
*[Signature]*  
 ลงชื่อ.....กรรมการ  
*[Signature]*



สำนักงานสาธารณสุขจังหวัด  
 กรุงเทพมหานคร (จ. กทม.)  
 100 ถนนวิภาวดีรังสิต แขวงจตุจักร เขตจตุจักร กรุงเทพฯ 10000  
 โทรศัพท์ : 0-2644-4200 ต่อ 211-212 โทรสาร : 0-2644-4202

โครงการ

ปรับปรุงระบบปรับอากาศห้องผ่าตัด

สำรวจ/เขียนแบบ

*[Signature]*  
 (นายสุภกิจ ศรีสังข์)  
 ตำแหน่ง นักวิชาการพิเศษ สสจ. พิจิตร

ตรวจแบบ

*[Signature]*  
 (นายฉนวน ศรีทอง)  
 ตำแหน่ง นายช่างโยธาชำนาญงาน สสจ. พิจิตร

อนุมัติแบบ

สถานที่ก่อสร้าง

โรงพยาบาลสมเด็จพระประชาเทพาเทวหิน  
 อำเภอตะพานหิน จังหวัดพิจิตร

แสดงแบบ

แบบเลขที่ สสจ. พจ01/67

แบบเลขที่

หมายเลข

หมายเหตุ

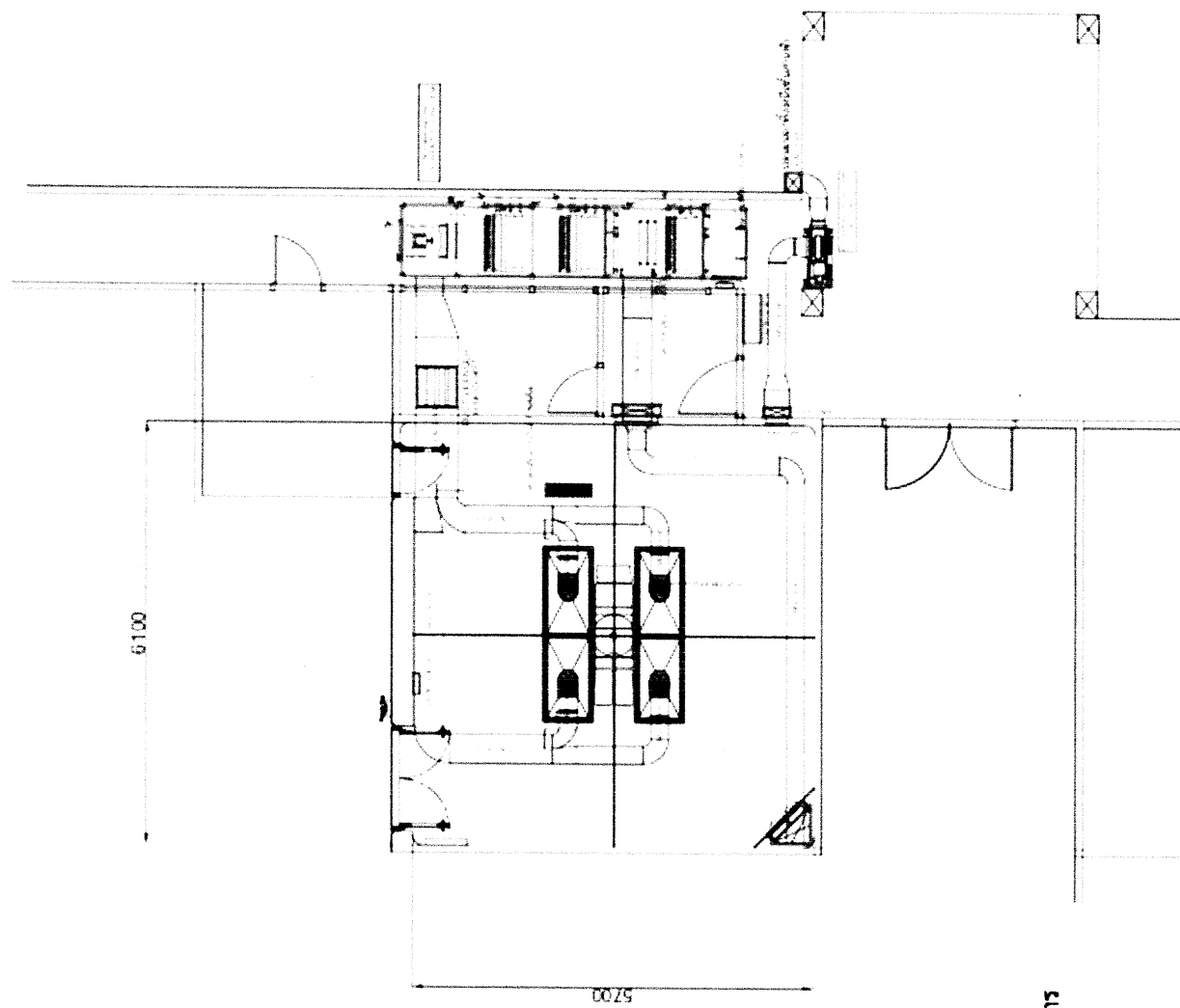

80  
 .....ประธานกรรมการ  
 .....กรรมการ  
 .....กรรมการ  
 .....กรรมการ  
 .....กรรมการ

..... คือ สัปดาห์ที่ ๑๖ ของปีงบประมาณ ๒๕๖๐  
 ..... คือ สัปดาห์ที่ ๑๖ ของปีงบประมาณ ๒๕๖๑



สำนักสถาบันวิจัยจุลพิษ  
 101 หมู่ 10 ถนนสุขุมวิท กรุงเทพฯ 10110  
 101 หมู่ 10 ถนนสุขุมวิท กรุงเทพฯ 10110

โครงการ

ปรับปรุงระบบปรับอากาศห้องผ่าตัด

ผู้ร่างแบบ  
 (นายสุวิทย์ ศรีสิงห์)  
 ตำแหน่ง นักวิชาการพัสดุ สสจ.พิษณุ

ตรวจสอบ  
 (นายสมชาย ชาญณรงค์กุล สสจ.พิษณุ)

ตำแหน่ง นายช่างโยธาชำนาญงาน สสจ.พิษณุ

อนุมัติงาน

สถานที่ก่อสร้าง

โรงพยาบาลสมเด็จพระพุทธเลิศหลชาธิราช  
 อำเภอระพวนพิษณุ จังหวัดพิษณุ

แบบร่าง

แบบเลขที่ สสจ.พจ01/67

แบบร่าง

นายแพทย์

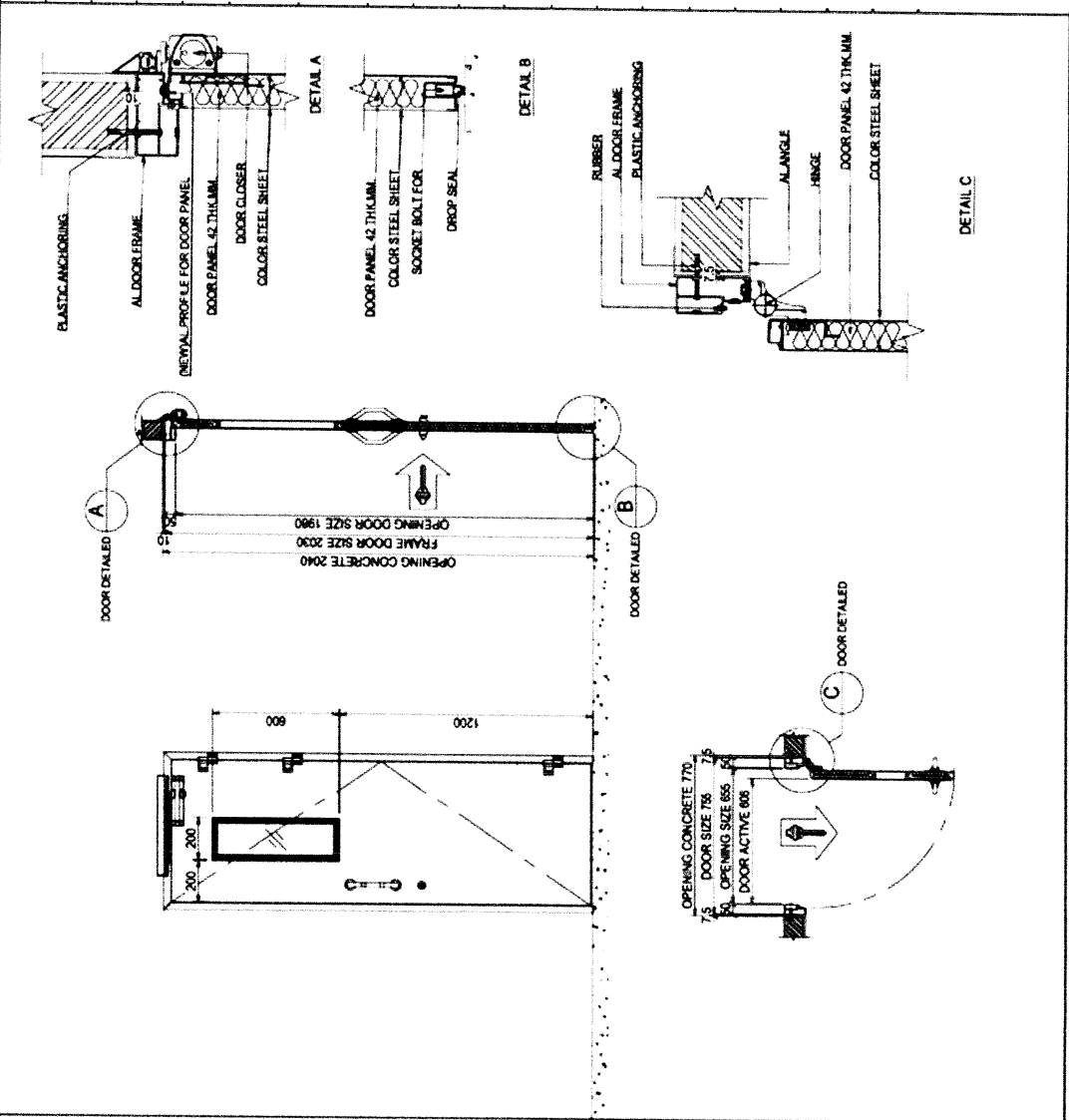

ชื่อ.....ประธานกรรมการ  
 ชื่อ.....กรรมการ  
 ชื่อ.....กรรมการ  
 ชื่อ.....กรรมการ  
 ชื่อ.....กรรมการ

แบบแปลนขยายประตู D2



**สำนักสถาบันสุขภาพจังหวัดจันทบุรี**  
 ถนนสุขุมวิท (จันทบุรี)  
 อำเภอเมืองจันทบุรี จันทบุรี 36000  
 โทร. 077-2111111 โทรสาร 077-2111111

โครงการ  
**ปรับปรุงระบบปรับอากาศห้องผ่าตัด**

ผู้ร่าง/เขียนแบบ  
 (นายสุภกิจ ศรีรุ่งชัย)  
 ตำแหน่ง วิศวกรอาคารชุด สสจ.จันทบุรี

ตรวจสอบ  
 (นายสมชาย ศรีวัฒน)  
 ตำแหน่ง นายช่างโยธาชำนาญงาน สสจ.จันทบุรี

อนุมัติแบบ  
 (นายสมชาย ศรีวัฒน)  
 ตำแหน่ง นายช่างโยธาชำนาญงาน สสจ.จันทบุรี

สถานที่ก่อสร้าง  
**โรงพยาบาลสมเด็จพระประชาคุณพระพันปี  
 อําเภอมะขามโพธิ์ จังหวัดจันทบุรี**

แบบเลขที่ สสจ.พจ01/67

หมายเลขที่

หมายเลขที่

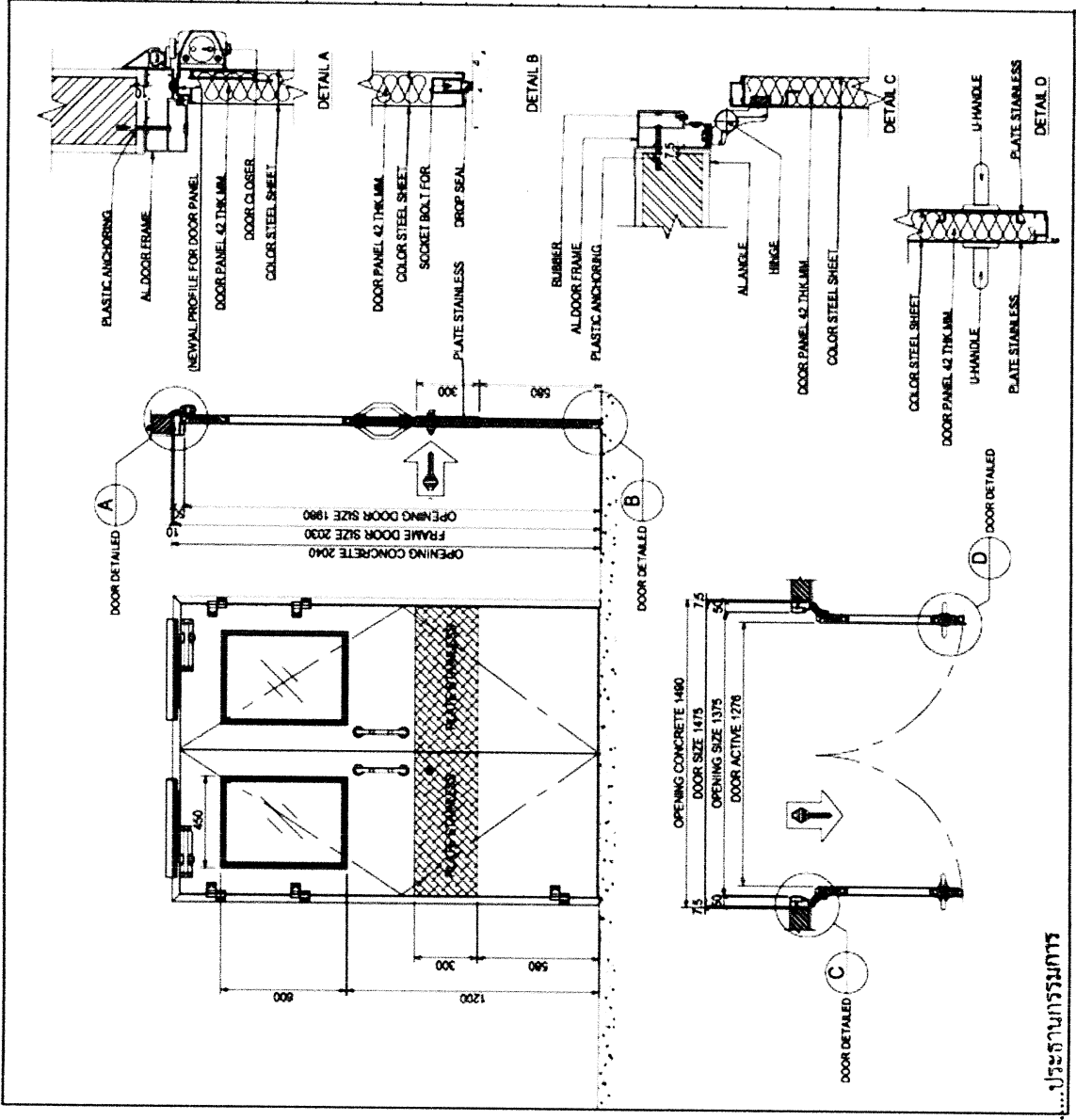

**แบบแปลนขยายประตู D1**

ลงชื่อ.....  
 ลงชื่อ.....  
 ลงชื่อ.....  
 ลงชื่อ.....  
 ลงชื่อ.....

.....กรรมการ  
 .....กรรมการ  
 .....กรรมการ  
 .....กรรมการ  
 .....กรรมการ



สำนักงานสาธารณสุขจังหวัดจันทบุรี  
 หน่วยงานที่รับผิดชอบ (งานห้อง)  
 111 หมู่ 10 ตำบลจันทบูร อำเภอเมืองจันทบุรี จังหวัดจันทบุรี 35000  
 โทร. 0-3902-0111 ต่อ 3333 โทรสาร 0-3902-0111

โครงการ

ปรับปรุงระบบปรับอากาศห้องผ่าตัด

สำรวจ/เขียนแบบ

*SH*

(นายสุภกิจ ศรีสังข์)

ตำแหน่ง วิศวกรที่ดูแล สสจ. จันทบุรี

ตรวจแบบ

*Shirak*

(นายฉนวน ศรีทอง)

ตำแหน่ง นายช่างโยธาชำนาญงาน สสจ. จันทบุรี

อนุมัติแบบ

สถานที่ก่อสร้าง

โรงพยาบาลสมเด็จพระประชาเทพาพื้นที่  
อำเภอตะพานหิน จังหวัดจันทบุรี

แสดงแบบ

แบบเลขที่ สสจ.จชบ01/67

แบบเลขที่

หมายเลข

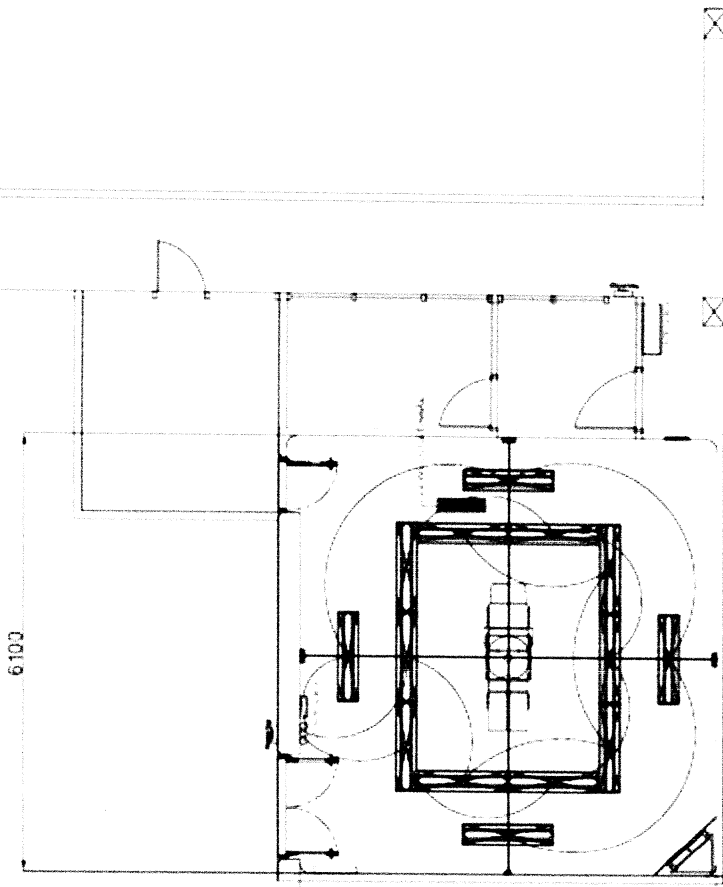

โคมไฟหลอด LED 2 x 12.5 W แบบปิด (CLEAN ROOM TYPE)  
ขนาดโคม 120 x 30 CM

สวิทช์ควบคุมไฟติดตั้งบริเวณผนังหรือข้างเสาสูงจากพื้น 1.2 เมตร

ตัวรับไฟฟ้าคู่ ขนาด 1SA 2P+E พร้อมหม้อแปลง

-โคมไฟผ่าตัดใช้ของเดิม

ลงชื่อ.....ประธานกรรมการ  
 ลงชื่อ.....กรรมการ  
 ลงชื่อ.....กรรมการ  
 ลงชื่อ.....กรรมการ  
 ลงชื่อ.....กรรมการ

*SH*

*SH*  
*SH*  
*SH*  
*SH*





สำนักงานสาธารณสุขจังหวัดจันทบุรี  
 สำนักงานสาธารณสุขจังหวัดจันทบุรี  
 อาคารสาธารณสุขจังหวัดจันทบุรี โทร: 039-251111  
 โทรสาร: 039-251111 โทรสาร: 039-251111

โครงการ

ปรับปรุงระบบปรับอากาศห้องผ่าตัด

สำรวจ/เขียนแบบ

(นายสุภกิจ ศรีสิงห์)

ตำแหน่ง วิศวกรเทคนิค สสจ.จันทบุรี

ตรวจแบบ

(นายสมรณ ศรีทอง)

ตำแหน่ง นายช่างโยธาชำนาญงาน สสจ.จันทบุรี

อนุมัติแบบ

สถานที่ก่อสร้าง

โรงพยาบาลสมเด็จพระประชาเทพาตะพานหิน  
 อำเภอตะพานหิน จังหวัดจันทบุรี

แสดงแบบ

แบบเลขที่ สสจ.พจ01/67

แบบเลขที่

หมายเหตุ

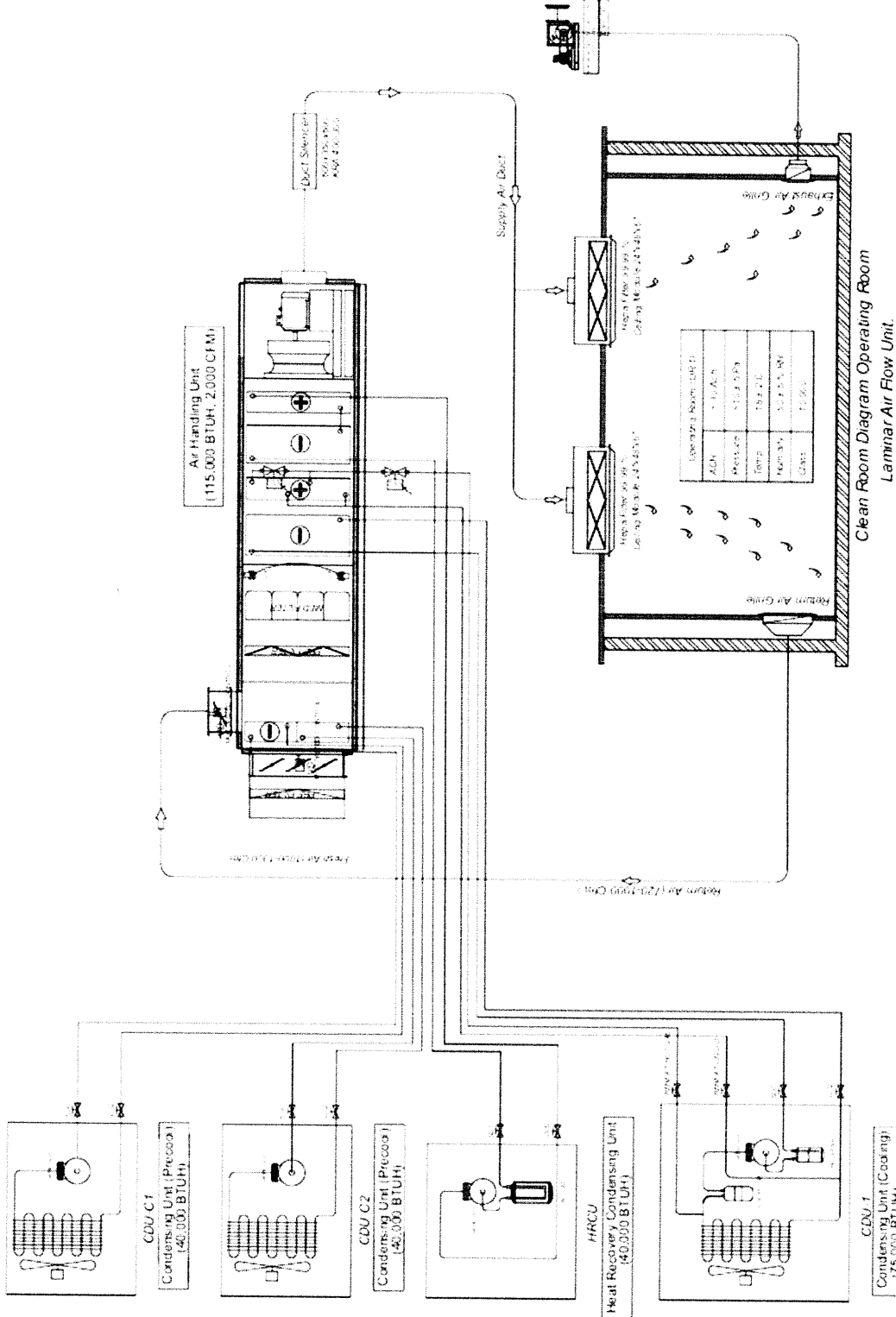

ส่งที่.....โครงการ  
 ส่งที่.....โครงการ  
 ส่งที่.....โครงการ  
 ส่งที่.....โครงการ  
 ส่งที่.....โครงการ



สำนักสถาบันสุขขุมวิทพิจิตร  
 กรุงเทพมหานคร  
 10110

โครงการ

ปรับปรุงระบบปรับอากาศห้องผ่าตัด

สำรวจ/เขียนแบบ

*Shirley*  
 (นายสุภกิจ ศรีสิงห์)  
 ตำแหน่ง วิศวกรโยธา สสจ.พิจิตร

ตรวจแบบ

*Thirak*  
 (นายธน ศรีทอง)  
 ตำแหน่ง นายช่างโยธาชำนาญงาน สสจ.พิจิตร  
 อนุมัติแบบ

สถานที่ก่อสร้าง

โรงพยาบาลสมเด็จพระพุทธเลิศหลชาฯ  
 อำเภอตะพานหิน จังหวัดพิจิตร

แสดงแบบ

แบบเลขที่ สสจ.พจ01/67

แบบเลขที่

หมายเลข

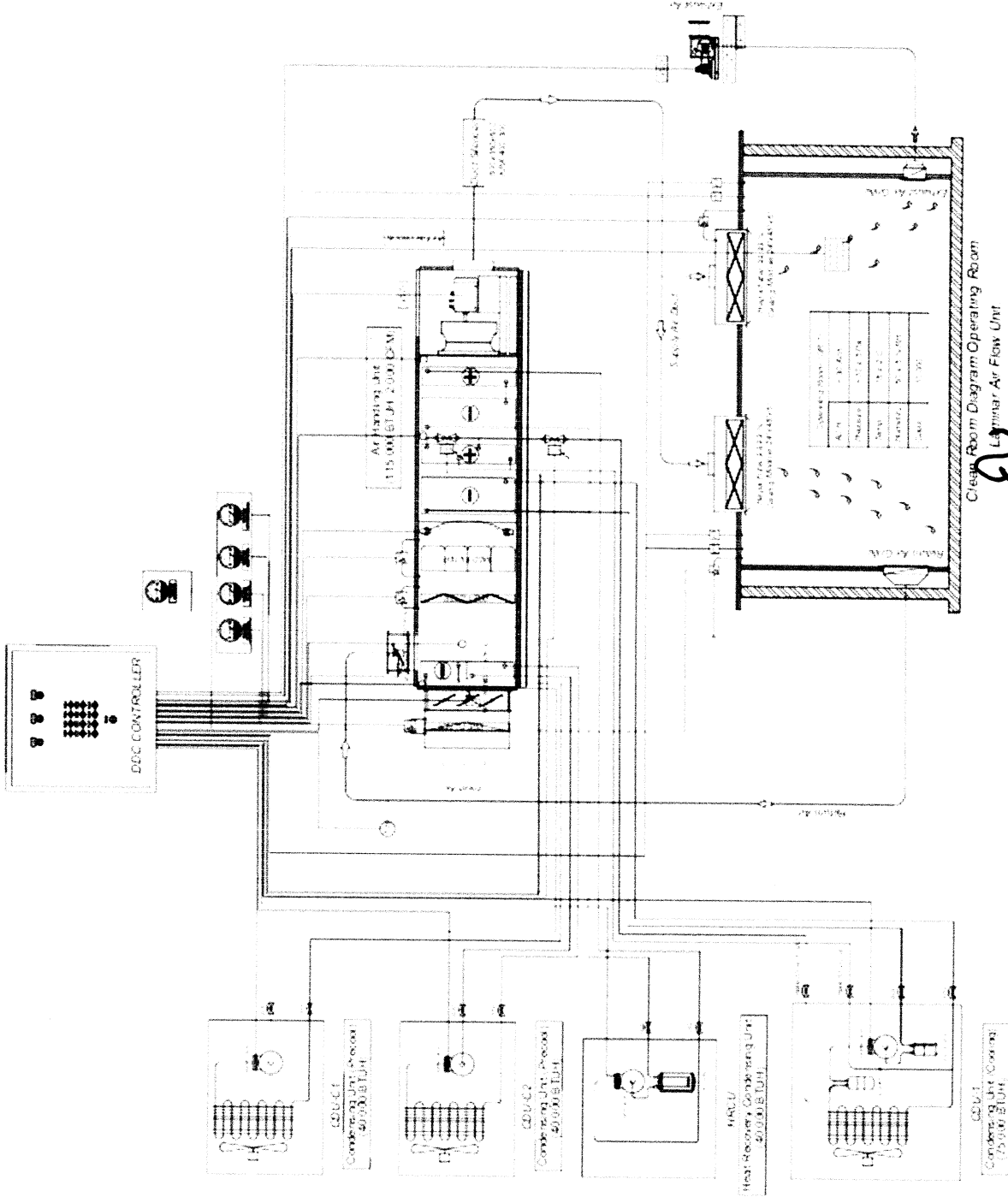

โครงการ

ตั้งที่.....โครงการ

ตั้งที่.....โครงการ

ตั้งที่.....โครงการ

ตั้งที่.....โครงการ



สำนักงานสาธารณสุขจังหวัดจันทบุรี

ถนนเทศบาล ตำบล (จ.จันทบุรี)  
อำเภอเมืองจันทบุรี จันทบุรี 36000  
โทรศัพท์ : 036 255 111 โทรสาร : 036 255 111 โทรสาร : 036 255 111

โครงการ

ปรับปรุงระบบปรับอากาศห้องผ่าตัด

สำรวจ/เขียนแบบ

*[Signature]*

(นายศุภกิจ ศรีสังข์)

ตำแหน่ง นักวิชาการพัสดุ สสจ.จันทบุรี

ตรวจแบบ

*[Signature]*

(นายจอน ศรีทอง)

ตำแหน่ง นายช่างโยธาชำนาญงาน สสจ.จันทบุรี

อนุมัติแบบ

สถานที่ก่อสร้าง

โรงพยาบาลสมเด็จพระพุทธเลิศหลชาภาลัย  
อำเภอตะพานหิน จังหวัดจันทบุรี

แสดงแบบ

แบบเลขที่ สสจ.พจ01/67

แบบเลขที่

หมายเหตุ

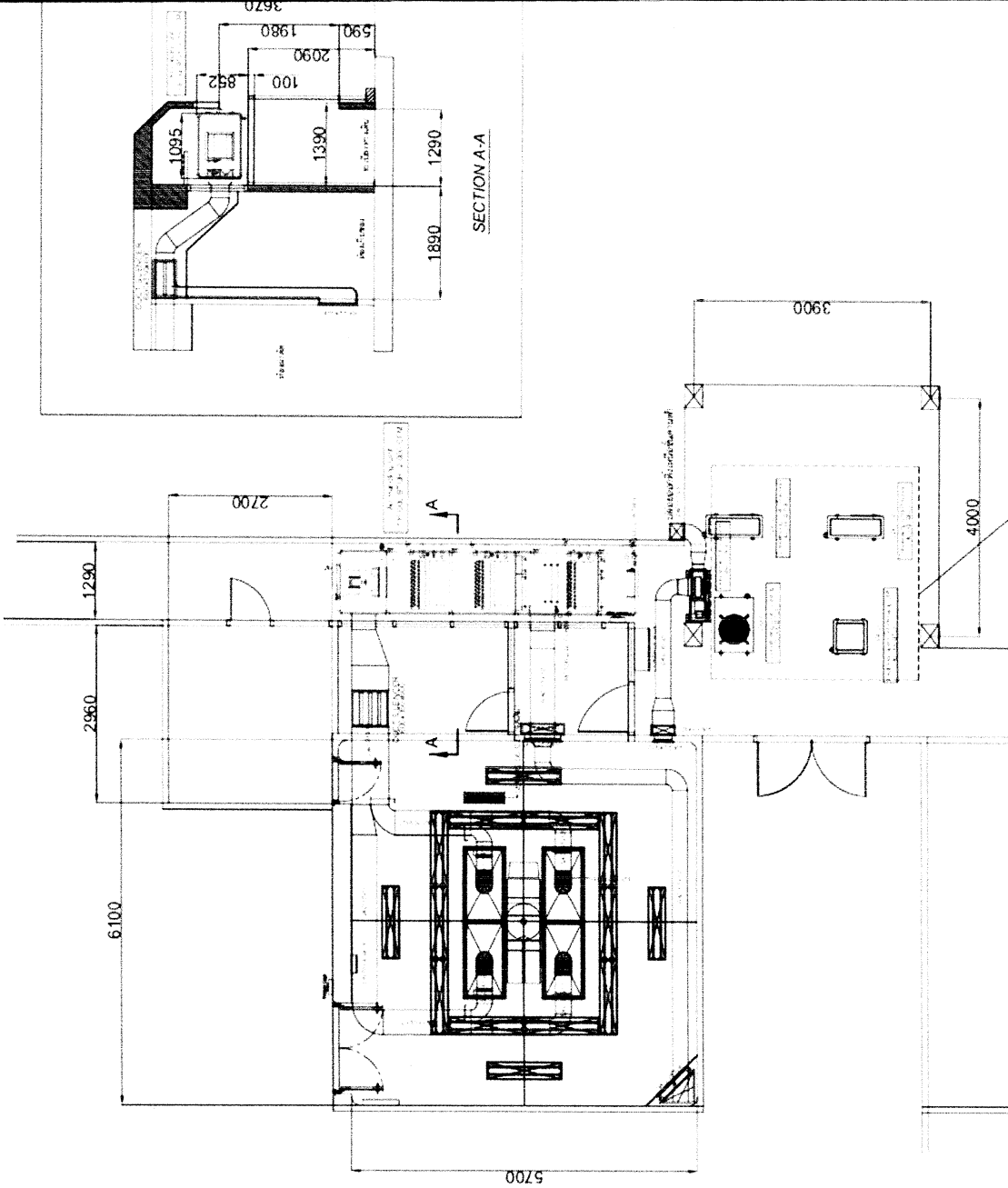

สัญญา.....โครงการ

ลงชื่อ.....โครงการ

ลงชื่อ.....โครงการ

ลงชื่อ.....โครงการ

ลงชื่อ.....โครงการ

*[Signature]*

*[Signature]*

*[Signature]*

ASSISTANT



สำนักงานสาธารณสุขจังหวัดจันทบุรี

ถนนสุขุมวิท (จ.จันทบุรี)  
 อำเภอเมืองจันทบุรี จันทบุรี 36000  
 โทรศัพท์ : 039-255555 โทรสาร : 039-2555555

โครงการ

ปรับปรุงระบบปรับอากาศห้องผ่าตัด

433

สำนักงาน

จังหวัดจันทบุรี

433

433

433

433

433

433

433

433

433

433

433

433

433

433

433

433

433

433

433

433

433

433

433

433

433

433

433

433

433

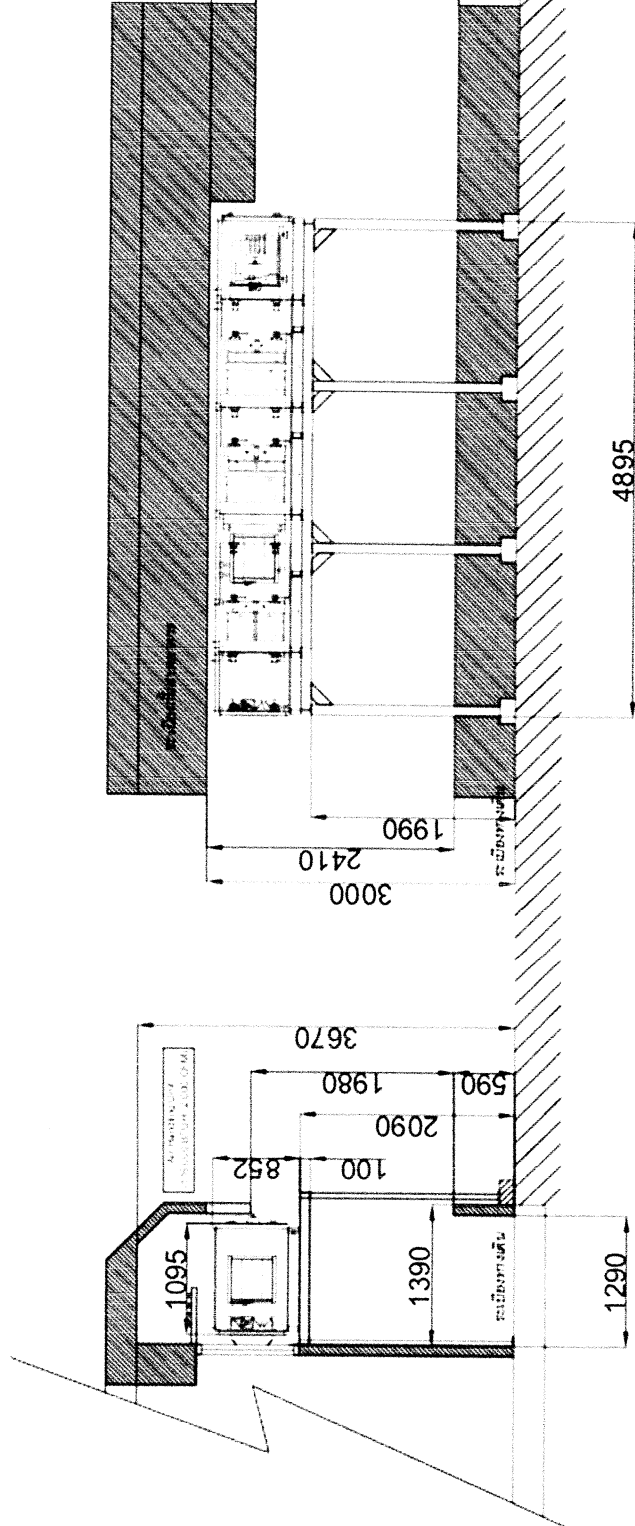

สถานที่ก่อสร้าง	โรงพยาบาลสมเด็จพระประชาธรรมราช
อำเภอ	อำเภอระยอง จันทบุรี
เลขที่	เลขที่ 01/67
แบบ	
วันที่	
ผู้จัดทำ	

ลงชื่อ.....ประธานกรรมการ  
 ลงชื่อ.....กรรมการ  
 ลงชื่อ.....กรรมการ  
 ลงชื่อ.....กรรมการ  
 ลงชื่อ.....กรรมการ