

# การยื่นขออนุญาตผลิต/นำเข้าเครื่องสำอาง

ขั้นตอนการยื่นขออนุญาตผลิต/นำเข้าเครื่องสำอางประกอบด้วย 3 ขั้นตอน ดังนี้	
1. สมัครเข้าใช้งานระบบยืนยันตัวตนบุคคล (Open ID)	1 วันทำการ
2. ยื่นขออนุมัติสถานที่	20 วันทำการ
3. ยื่นคำขอจดทะเบียนเครื่องสำอาง*	1-3 วันทำการ

หมายเหตุ\*: 1. ค่าธรรมเนียมคำขอจดทะเบียนฯ 100 บ./ผลิตภัณฑ์

2. ค่าธรรมเนียมใบจดทะเบียนฯ 900 บ./สูตร (กรณีเป็นวิสาหกิจชุมชนที่จดทะเบียนกับกระทรวงเกษตรฯ 500 บ./สูตร)

## 1. สมัครเข้าใช้งานระบบยืนยันตัวตนบุคคล (Open ID)



1.1 กรอกคำขอเปิดสิทธิ์ e-submission

1.2 ยื่นคำขอที่สำนักงานสาธารณสุขจังหวัดพิจิตร

1.3 สมัครระบบยืนยันตัวตนบุคคลกลาง

1.1 แบบฟอร์มและแนวทางการกรอกคำขอเปิดสิทธิ์ e-submission ดังหน้าที่ 2-3 ตามลำดับ

1.2 ยื่นคำขอที่สำนักงานสาธารณสุขจังหวัดพิจิตร โดยยื่นพร้อมทั้ง

- สำเนาบัตรประจำตัวประชาชนและสำเนาทะเบียนบ้านของผู้มอบอำนาจ และผู้รับมอบอำนาจ
- สำเนาทะเบียนบ้านสถานที่เกี่ยวข้อง (สำนักงาน, สถานที่ผลิต, สถานที่นำเข้า, สถานที่เก็บ)
- สำเนาใบทะเบียนพาณิชย์และหรือทะเบียนการค้า (กรณีเป็นบุคคลธรรมดา)
- สำเนาหนังสือรับรองการจดทะเบียนนิติบุคคล ฉบับล่าสุด (กรณีเป็นนิติบุคคล)

1.3 สมัครผ่านทาง <https://accounts.egov.go.th/Citizen> โดยกดเลือกหัวข้อ “สมัครสมาชิก”

**e-Authentication** ประชาชน

[สมัครสมาชิก](#) [ลงชื่อเข้าสู่ระบบ](#)

ระบบยืนยันตัวตนบุคคลกลาง (e-Authentication) สำหรับประชาชน

One account. All of Services.

**ทำไมต้อง OpenID**

ระบบยืนยันตัวตนบุคคลกลาง (e-Authentication) นอกจากจะทำหน้าที่ในการตรวจสอบการเข้าใช้งานระบบต่างๆ แล้ว ยังมี

มุนักพัฒนาระบบ  
เรามีตัวอย่าง source code (ก...  
เพื่อพัฒนาระบบของท่านให้ส...  
OpenID ของเราได้

[เพิ่มเติม >](#)

# หนังสือมอบอำนาจ

เขียนที่.....

วันที่.....เดือน.....พ.ศ.....

โดยหนังสือฉบับนี้ ข้าพเจ้า (ชื่อบุคคลธรรมดา หรือ ชื่อนิติบุคคล).....

ตั้งอยู่เลขที่..... ตรอก/ซอย..... ถนน.....

หมู่ที่..... ตำบล/แขวง..... อำเภอ/เขต..... จังหวัด.....

โดยมี.....

เป็นผู้มีอำนาจแทนในนามของบุคคล หรือจัดการแทนนิติบุคคล ปรากฏตามหนังสือรับรองการจดทะเบียนพาณิชย์และหรือทะเบียนการค้า หรือหนังสือรับรองการจดทะเบียนนิติบุคคลของกระทรวงพาณิชย์เลขที่.....

ลงวันที่..... ขอมอบอำนาจให้.....

เป็นผู้ดำเนินการ และขอมอบให้.....

เป็นผู้มาดำเนินการยื่นขอ ผลิต/นำเข้า เกี่ยวกับเครื่องสำอาง ตลอดจนดำเนินการแก้ไข ตัดทอนเอกสาร รับทราบคำสั่งของทางราชการ และการกระทำอื่นใดที่เกี่ยวข้องจนเสร็จการ

การใดที่ผู้รับมอบอำนาจได้กระทำภายใต้ขอบเขตแห่งการมอบอำนาจนี้ ข้าพเจ้าขอรับผิดชอบและมีผลผูกพันข้าพเจ้าทุกประการ หนังสือมอบอำนาจฉบับนี้เป็นการมอบอำนาจให้ดำเนินการตามที่ระบุไว้ข้างต้น ทั้งนี้

ตั้งแต่วันที่..... ถึงวันที่.....

ลงชื่อ.....ผู้มอบอำนาจ  
(.....)

ลงชื่อ.....ผู้มอบอำนาจ  
(.....)

ลงชื่อ.....ผู้รับมอบอำนาจ  
(.....)

ลงชื่อ.....ผู้รับมอบอำนาจ  
(.....)

ลงชื่อ.....พยาน  
(.....)

ลงชื่อ.....พยาน  
(.....)

## หมายเหตุ โปรตแบบหลักฐาน ดังนี้

1. สำเนาบัตรประจำตัวประชาชนและสำเนาทะเบียนบ้านของผู้มอบอำนาจ และผู้รับมอบอำนาจ
2. สำเนาทะเบียนบ้านสถานที่เกี่ยวข้อง (สำนักงาน, สถานที่ผลิต, สถานที่นำเข้า, สถานที่เก็บ)
3. สำเนาใบทะเบียนพาณิชย์และหรือทะเบียนการค้า (กรณีเป็นบุคคลธรรมดา)
4. สำเนาหนังสือรับรองการจดทะเบียนนิติบุคคล ฉบับล่าสุด (กรณีเป็นนิติบุคคล)

# หนังสือมอบอำนาจ

เขียนที่.....

วันที่.....เดือน.....พ.ศ.....

โดยหนังสือฉบับนี้ ข้าพเจ้า (ชื่อบุคคลธรรมดา หรือ ชื่อนิติบุคคล) **นางสาวสดใส ใจจริง หรือ**

**บริษัท สดใส คอสเมติกส์ จำกัด**

ตั้งอยู่เลขที่ **X** ตรอก/ซอย..... ถนน.....

หมู่ที่ **XX** ตำบล/แขวง **XXXXX** อำเภอ/เขต **XXXXX** จังหวัด **พิจิตร**

โดยมี **รายชื่อคณะกรรมการบริษัท (กรณีนิติบุคคล)**

เป็นผู้มีอำนาจแทนในนามของบุคคล หรือจัดการแทนนิติบุคคล ปรากฏตามหนังสือรับรองการจดทะเบียนพาณิชย์และหรือทะเบียนการค้า หรือหนังสือรับรองการจดทะเบียนนิติบุคคลของกระทรวงพาณิชย์เลขที่ **XXXXXXXXXXXX (กรณีนิติบุคคล)**

ลงวันที่ **XXXXX** ขอมอบอำนาจให้ **ชื่อผู้ดำเนินกิจการ**

เป็นผู้ดำเนินกิจการ และขอมอบให้ **ชื่อผู้มายื่นเอกสาร**

เป็นผู้มาดำเนินการยื่นขอ ผลิต/นำเข้า เกี่ยวกับเครื่องสำอาง ตลอดจนดำเนินการแก้ไข ตัดทอนเอกสาร รับทราบคำสั่งของทางราชการ และการกระทำอื่นใดที่เกี่ยวข้องจนเสร็จการ

การใดที่ผู้รับมอบอำนาจได้กระทำภายใต้ขอบเขตแห่งการมอบอำนาจนี้ ข้าพเจ้าขอรับผิดชอบและมีผลผูกพันข้าพเจ้าทุกประการ หนังสือมอบอำนาจฉบับนี้เป็นการมอบอำนาจให้ดำเนินการตามที่ระบุไว้ข้างต้น ทั้งนี้

ตั้งแต่วันที่.....ถึงวันที่.....

ลงชื่อ.....ผู้มอบอำนาจ  
(.....)

ลงชื่อ.....ผู้มอบอำนาจ  
(.....)

ลงชื่อ.....ผู้รับมอบอำนาจ  
(.....)

ลงชื่อ.....ผู้รับมอบอำนาจ  
(.....)

ลงชื่อ.....พยาน  
(.....)

ลงชื่อ.....พยาน  
(.....)

หมายเหตุ โปรดแนบหลักฐาน ดังนี้

1. สำเนาบัตรประจำตัวประชาชนและสำเนาทะเบียนบ้านของผู้มอบอำนาจ และผู้รับมอบอำนาจ
2. สำเนาทะเบียนบ้านสถานที่เกี่ยวข้อง (สำนักงาน, สถานที่ผลิต, สถานที่นำเข้า, สถานที่เก็บ)
3. สำเนาใบทะเบียนพาณิชย์และหรือทะเบียนการค้า (กรณีเป็นบุคคลธรรมดา)
4. สำเนาหนังสือรับรองการจดทะเบียนนิติบุคคล ฉบับล่าสุด (กรณีเป็นนิติบุคคล)

## 2. ยื่นขออนุมัติสถานที่

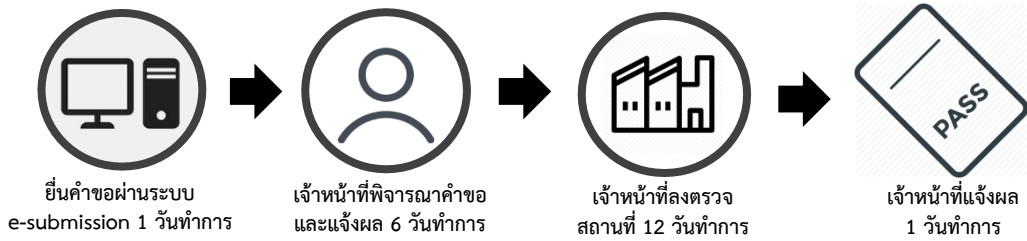

ที่	เอกสารสำหรับขอสถานที่ (ยื่นเป็นไฟล์ pdf)	ผลิต	นำเข้า
<b>2.1 เอกสารยืนยันตัวตน</b>			
1	หนังสือมอบอำนาจ		
2	บัตรประจำตัวประชาชน (ผู้มอบอำนาจและผู้รับมอบอำนาจ)		
3	สำเนาทะเบียนบ้านของสถานที่ติดต่อ		
4	เอกสารรับรองจากภาครัฐ		
	1) ทะเบียนพาณิชย์ (บุคคลธรรมดา)		
	2) หนังสือรับรองนิติบุคคล (นิติบุคคล) (ออกให้ไม่เกิน 6 เดือน)		
	3) หนังสือจดทะเบียน (วิสาหกิจชุมชน)		
4) หนังสือจัดตั้งองค์กร (รัฐ/กลุ่ม/องค์กร)			
5	บัตรประจำตัวผู้เสียภาษี (ถ้ามี)		
<b>2.2 เอกสารการยืนยันสถานที่</b>			
1	สำเนาทะเบียนบ้านสถานที่ (กรณีไม่ใช่เจ้าบ้านแนบสัญญาเช่าหรือหนังสือยินยอมให้ใช้สถานที่ พร้อมสำเนาบัตรประจำตัวประชาชนผู้เช่า/ผู้ให้เช่า)		
2	แผนที่สถานที่ติดต่อ/ผลิต/นำเข้า/เก็บเครื่องสำอาง พร้อมระบุ GPS		
3	ข้อมูลทั่วไป		
4	เอกสารการฝึกอบรม		
5	ใบอนุญาตประกอบกิจการโรงงาน (ถ้ามี)		
<b>2.3 เอกสารแบบแปลนแผนผังและภาพถ่ายสถานที่</b>			
1	แบบแปลนแผนผัง		
2	ภาพถ่ายอาคารภายนอก และบริเวณโดยรอบ		
3	เอกสารแสดงระบบการผลิต/ วิธีการผลิตเครื่องสำอาง (โดยย่อ)		ไม่ต้อง
4	ภาพถ่ายป้ายหน้าสถานประกอบการ โดยต้องมีป้ายแสดงข้อความ “สถานที่ผลิตเครื่องสำอาง” หรือ “สถานที่นำเข้าเครื่องสำอาง” หรือ “สถานที่เก็บรักษาเครื่องสำอาง” ตามประเภทสถานที่		
5	ภาพถ่ายภายในห้องสถานที่ผลิต/นำเข้า/เก็บรักษาเครื่องสำอาง		
6	ภาพถ่ายอื่น ๆ ได้แก่		
	- ภาพถ่ายบริเวณเปลี่ยนเครื่องแต่งกาย		
	- ภาพถ่ายบริเวณล้างอุปกรณ์		
	- ภาพถ่ายอุปกรณ์ปฐมพยาบาล		
	- ภาพถ่ายถังดับเพลิง		
- ภาพถ่ายถังทราย			

# หนังสือยินยอมให้ใช้สถานที่

เขียนที่.....

วันที่.....เดือน.....พ.ศ.....

ข้าพเจ้า (เจ้าของอาคาร) ..... อายุ ..... ปี  
อยู่บ้านเลขที่.....ซอย ..... ถนน ..... หมู่ที่ ..... ตำบล ..... อำเภอ .....  
จังหวัด ..... เป็นผู้ถือกรรมสิทธิ์ในบ้านเลขที่ ..... ซอย ..... ถนน ..... หมู่ที่ .....  
ตำบล ..... อำเภอ..... จังหวัด .....

ขอทำหนังสือฉบับนี้ขึ้นเพื่อแสดงว่าข้าพเจ้ายินยอมให้(ผู้ขอประกอบการ).....  
อายุ .....ปี อยู่บ้านเลขที่ ..... ซอย.....ถนน ..... หมู่ที่.....ตำบล .....  
อำเภอ ..... จังหวัด .....ใช้สถานที่ตามสถานที่ดังกล่าวข้างต้น ในการประกอบกิจการ

ได้ตั้งแต่วันที่.....เดือน.....พ.ศ.....เป็นต้นไป จึงได้ลงลายมือชื่อไว้เป็นสำคัญ

ขอรับรองว่าหนังสือฉบับนี้ได้ทำขึ้นโดยถูกต้องตามความเป็นจริง ทุกประการ

(ลงชื่อ) ..... ผู้ให้คำยินยอม  
( ..... ) ตัวบรรจง

(ลงชื่อ) ..... ผู้ขอประกอบการ  
( ..... ) ตัวบรรจง

(ลงชื่อ) ..... พยาน  
( ..... ) ตัวบรรจง

หมายเหตุ ให้แนบเอกสารดังนี้ประกอบด้วย พร้อมทั้งรับรองสำเนาถูกต้อง

1. สำเนาทะเบียนบ้านของผู้ให้คำยินยอม / เจ้าของบ้าน
2. สำเนาบัตรประจำตัวประชาชนของผู้ให้คำยินยอม / เจ้าของบ้าน

หากมีสัญญาเช่าร้าน ให้ถ่ายสำเนาสัญญาเช่าพร้อมรับรองสำเนาถูกต้องแทนหนังสือนี้

## ข้อมูลทั่วไป

1. ชื่อสถานที่ผลิต.....  
เลขที่..... หมู่..... ซอย..... ถนน..... ตำบล.....  
อำเภอ..... จังหวัด..... เลขไปรษณีย์.....

2. ชื่อสถานที่เก็บรักษา.....  
เลขที่..... หมู่..... ซอย..... ถนน..... ตำบล.....  
อำเภอ..... จังหวัด..... เลขไปรษณีย์.....

3. ประวัติความเป็นมา  
 เริ่มก่อตั้งและจดทะเบียนบริษัท เมื่อวันที่...../...../..... โดย.....  
 เริ่มก่อตั้งและจดทะเบียนพาณิชย์ เมื่อวันที่...../...../..... โดย.....  
 เริ่มก่อตั้งและจดทะเบียนวิสาหกิจชุมชน เมื่อวันที่...../...../..... โดย.....

4. โครงสร้างองค์กรโดยย่อ  
บุคลากร ทั้งหมด.....คน  
ประกอบด้วย 1.....หน้าที.....  
2.....หน้าที.....  
3.....หน้าที.....  
4.....หน้าที.....  
5.....หน้าที.....

5. ประกอบกิจการ  
 ผลิตเครื่องสำอางประเภท.....  
 ส่งออกเครื่องสำอางประเภท.....  
 นำเข้าเครื่องสำอางประเภท.....  
 จำหน่ายเครื่องสำอางประเภท.....

6. ลักษณะของสถานที่ผลิต/เก็บรักษาเครื่องสำอาง  
 เป็นอาคารโดยเฉพาะ  
 มินิแฟคทอรีส์  อาคารโรงงานตาม พ.ร.บ. โรงงาน  คลังสินค้า  
 อาคารพาณิชย์/ตึกแถว จำนวนคูหา.....จำนวนชั้น.....  
 อาคารสำนักงาน จำนวนคูหา.....จำนวนชั้น.....  
 อาคารอยู่อาศัย จำนวนคูหา.....จำนวนชั้น.....  
 บ้านเดี่ยว  บ้านแถว (ทาวน์เฮ้าส์/ทาวน์โฮล์ม)  คอนโดมิเนียม  
 แฟลต/หอพัก  ตึกแถว  
 อื่นๆ โปรดระบุ.....

## แนวทางจัดทำแผนที่สถานที่ผลิต/ติดต่อ/นำเข้า/เก็บรักษา

รายการที่ตรวจสอบในแผนที่	สถานที่ติดต่อ	สถานที่ผลิต	สถานที่นำเข้า	สถานที่เก็บรักษา
1. ความชัดเจน	/	/	/	/
2. ระบุจุดสังเกตที่ใกล้เคียง	/	/	/	/
3. ระบุชื่อถนน/ชื่อซอย	/	/	/	/
4. ระบุระยะทางเป็นหน่วย เมตร/ กิโลเมตร	/	/	/	/
5. ระบุพิกัด GPS	/	/	/	/

## แนวทางจัดทำแผนผังสถานที่ผลิต/นำเข้า/เก็บรักษา

รายการที่ตรวจสอบในแผนผัง	สถานที่ผลิต	สถานที่นำเข้า	สถานที่เก็บรักษา
1. ชื่อและที่อยู่สถานที่	/	/	/
2. แสดงแผนผังของทุกชั้นในอาคาร	/	/	/
3. แสดงบริเวณโดยรอบของอาคารที่มีการผลิตและการเก็บ โดยแสดงอาคารที่อยู่ภายในรั้วเดียวกันด้วย	/	-	/
4. ความชัดเจน และแสดงสัดส่วนตามจริง ระบุหน่วยเป็นเมตร	/	/	/
5. แสดงตำแหน่ง “ห้องผลิต” “สำนักงานสถานที่นำเข้า” และ “ห้องเก็บรักษาเครื่องสำอาง” (โดยห้องผลิตและห้องเก็บฯ ต้องไม่เส้นทางเดินผ่านไปสู่บริเวณอื่น ยกเว้น กรณีห้องเก็บฯ เป็นทางผ่านไปห้องผลิตสามารถทำได้)	/	/	/
6. ระบุตำแหน่งอ่างล้างมือก่อนเข้าห้องผลิต (กรณีเป็นอ่างล้างมือในห้องน้ำด้วย ต้องมีอุปกรณ์ทำความสะอาดเพิ่มเติม เช่น เจลแอลกอฮอล์ โดยระบุตำแหน่งด้วย)	/	-	-
7. แสดงตำแหน่งประตู หน้าต่าง ช่องระบายอากาศ (แสดงข้อความ/สัญลักษณ์)	/	/	/
8. ระบุตำแหน่งการติดตั้งอุปกรณ์การผลิตและการบรรจุ	/	-	/
9. ระบุตำแหน่งชั้นวางหรือพาเลทในการจัดเก็บ	/	-	/
10. ระบุตำแหน่งถึงดับเพลิง ชุดปฐมพยาบาล และอุปกรณ์ที่ใช้กรณีสารเคมีรั่วไหล	/	-	/
11. ระบุตำแหน่งของเครื่องปรับอากาศและพัดลมระบายอากาศ(ถ้ามี)	/	/	/

แผนที่สถานที่ผลิต/ติดต่อ/นำเข้า/เก็บรักษา

ชื่อสถานที่.....

ที่อยู่.....

พิกัด GPS.....

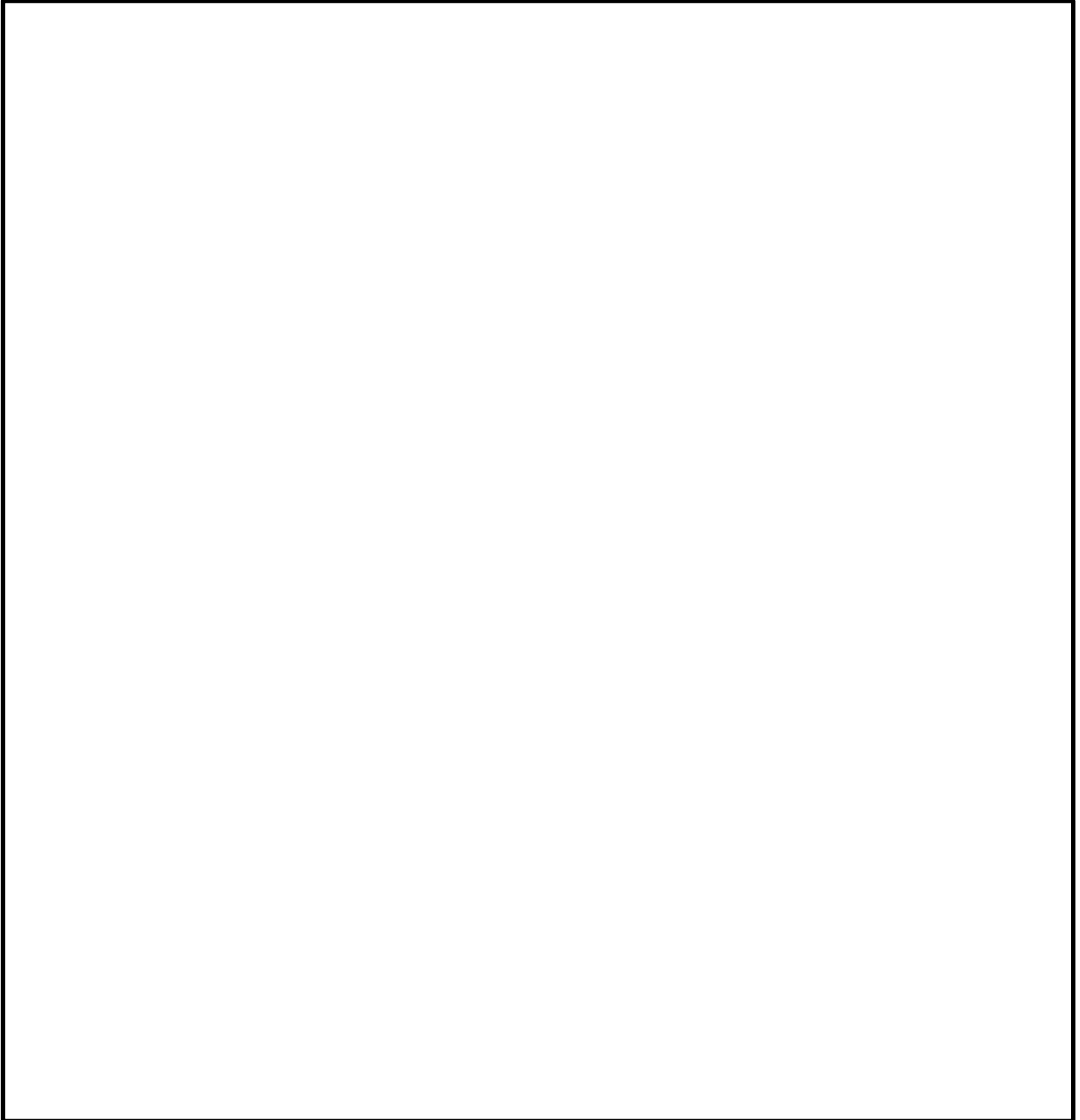



แผนผังสถานที่ผลิต/นำเข้า/เก็บรักษา

ชื่อสถานที่.....

ที่อยู่.....

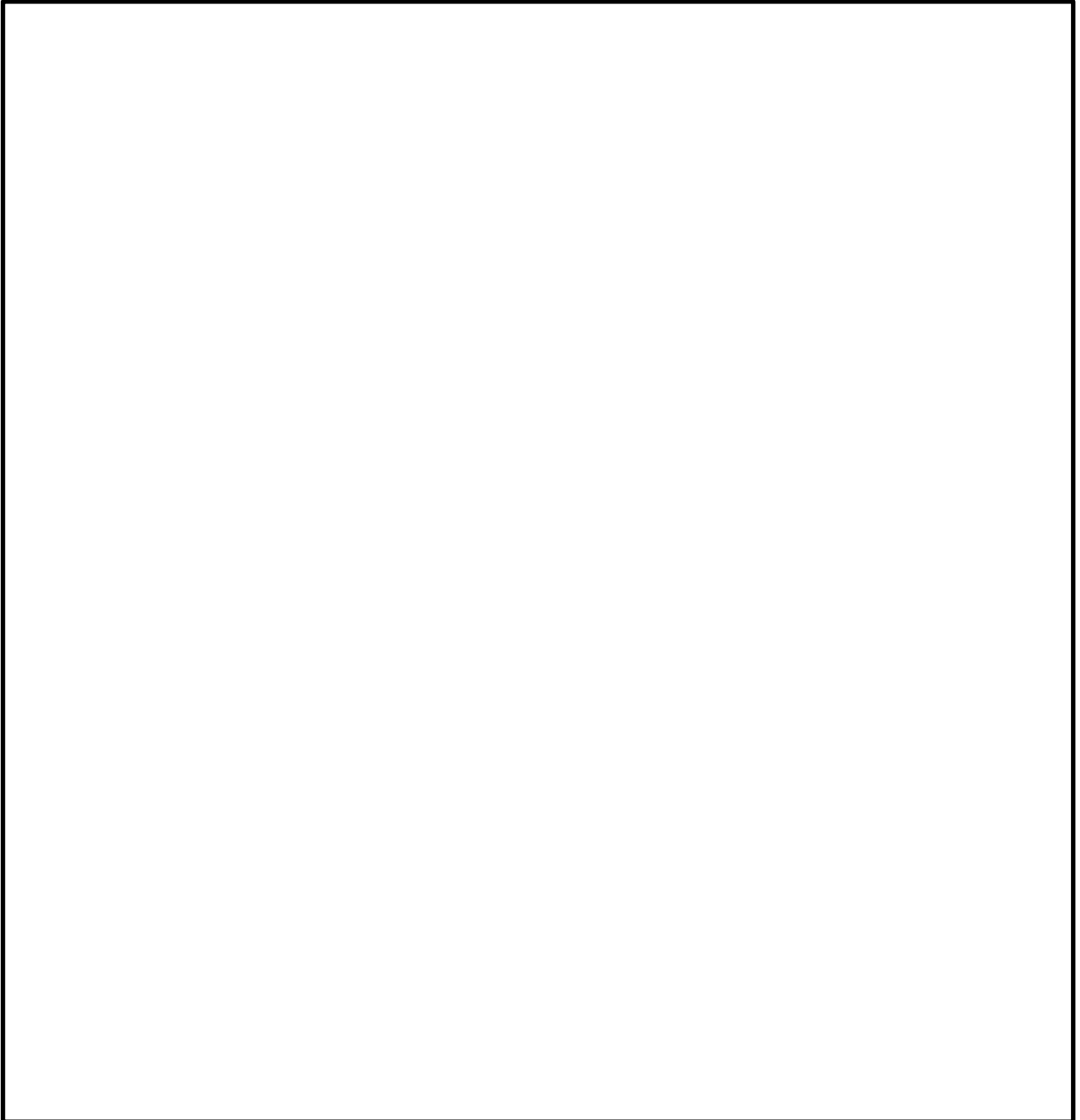

## เอกสารการผลิต

ชื่อผลิตภัณฑ์:.....

ประเภทผลิตภัณฑ์:.....

สูตรส่วนผสมในผลิตภัณฑ์เครื่องสำอาง

ที่	CAS Number	ชื่อวัตถุดิบ	หน้าที่	ปริมาณที่ใช้(%)

อุปกรณ์ที่ใช้ในการผลิตและบรรจุ:.....

.....  
.....  
.....  
.....  
.....

วิธีการผลิตและบรรจุ:

1.....

2.....

3.....

4.....

5.....

6.....

7.....

8.....

9.....

10.....

11.....



## - ตัวอย่าง -

### แบบบันทึกการศึกษาด้วยตนเอง

วันที่ศึกษา 1/3/64 ผู้ทำการศึกษา นางสาวสุดสวย ใจงาม หน้าที่ ผลิตและบรรจุเครื่องสำอาง

#### หัวข้อที่ศึกษาด้วยตนเอง

- ประกาศกระทรวงสาธารณสุข เรื่อง หลักเกณฑ์ วิธีการ และเงื่อนไขในการผลิต หรือนำเข้า เครื่องสำอาง พ.ศ. 2561
- ประกาศกระทรวงสาธารณสุข เรื่อง การจดแจ้ง การออกใบรับจดแจ้ง การต่ออายุใบรับจดแจ้ง และการออกใบแทนใบรับจดแจ้งเครื่องสำอาง
- ประกาศคณะกรรมการเครื่องสำอาง เรื่อง ฉลากของเครื่องสำอาง ลงวัน 14 มิถุนายน 2562
- การจัดทำข้อมูลเกี่ยวกับเครื่องสำอาง (PRODUCT INFORMATION FILE : PIF)
- อื่นๆ โปรดระบุ.....

#### สรุปย่อจากการศึกษาด้วยตนเอง :

- ..... ข้อกำหนดของสถานที่ผลิตเครื่องสำอาง ประกอบด้วยหัวข้อหลักๆ 10 หัวข้อ ดังนี้
- ..... ๑. ข้อมูลทั่วไป : จัดเตรียมเอกสารข้อมูลสถานที่ผลิต และผลิตภัณฑ์เครื่องสำอาง
  - ..... ๒. บุคลากร : ผู้ปฏิบัติงานเกี่ยวข้องกับการผลิต ต้องมีความรู้เกี่ยวกับวิธีการที่ดีในการผลิต เครื่องสำอาง ความรู้ทางด้านสุขอนามัยและข้อควรระวังในการปฏิบัติงาน สำหรับผู้ปฏิบัติงานด้าน จดแจ้ง ต้องมีความรู้เรื่องกฎหมาย ระเบียบที่เกี่ยวข้อง และต้องมีหลักฐานบันทึกไว้
  - ..... ๓. สถานที่ผลิต : ต้องมีอย่างน้อย 2 ห้อง พ่น พื้น เพดานทำจากวัสดุที่มันคงถาวร แข็งแรง
  - ..... ๔. เครื่องมือ เครื่องใช้และอุปกรณ์การผลิต : ไม่ปนเปื้อน ไม่ทำปฏิกิริยากับเครื่องสำอาง ทำความ สะอาดง่าย
  - ..... ๕. สุขลักษณะและสุขอนามัย : สถานที่และอุปกรณ์สะอาด ผู้ปฏิบัติงานไม่เป็นโรคติดต่อ
  - ..... ๖. การดำเนินการผลิต : มีการกำหนดและตรวจสอบวัตถุดิบที่ใช้ และขั้นตอนการผลิต
  - ..... ๗. การควบคุมคุณภาพ : มีการตรวจสอบเครื่องสำอางสำเร็จรูป รวมถึงเก็บตัวอย่างไว้เพื่อทดสอบ
  - ..... ๘. เอกสารการผลิต : ต้องมีสูตรแม่บทและบันทึกการผลิตในแต่ละรุ่นการผลิต
  - ..... ๙. การเก็บรักษา : วัตถุดิบ วัสดุบรรจุ และเครื่องสำอางสำเร็จรูป มีการเก็บอย่างเป็นสัดส่วนไม่ก่อให้เกิด การปนเปื้อน
  - ..... ๑๐. ข้อร้องเรียน : มีแนวทางการจัดการกรณีมีข้อร้องเรียน

#### ช่องทางการศึกษา :

..... จากเว็บไซต์ <http://www.fda.moph.go.th/sites/Cosmetic/Shared%20Documents/PostMarketing/คู่มือ%20ผู้ประกอบการ%20การปฏิบัติและจัดเตรียมสถานที่.pdf>

..... ลงชื่อผู้ศึกษา..... สุดสวย..... ( นางสาวสุดสวย ใจงาม..... )



## แบบสำเนาเกียรติบัตรต่างๆ

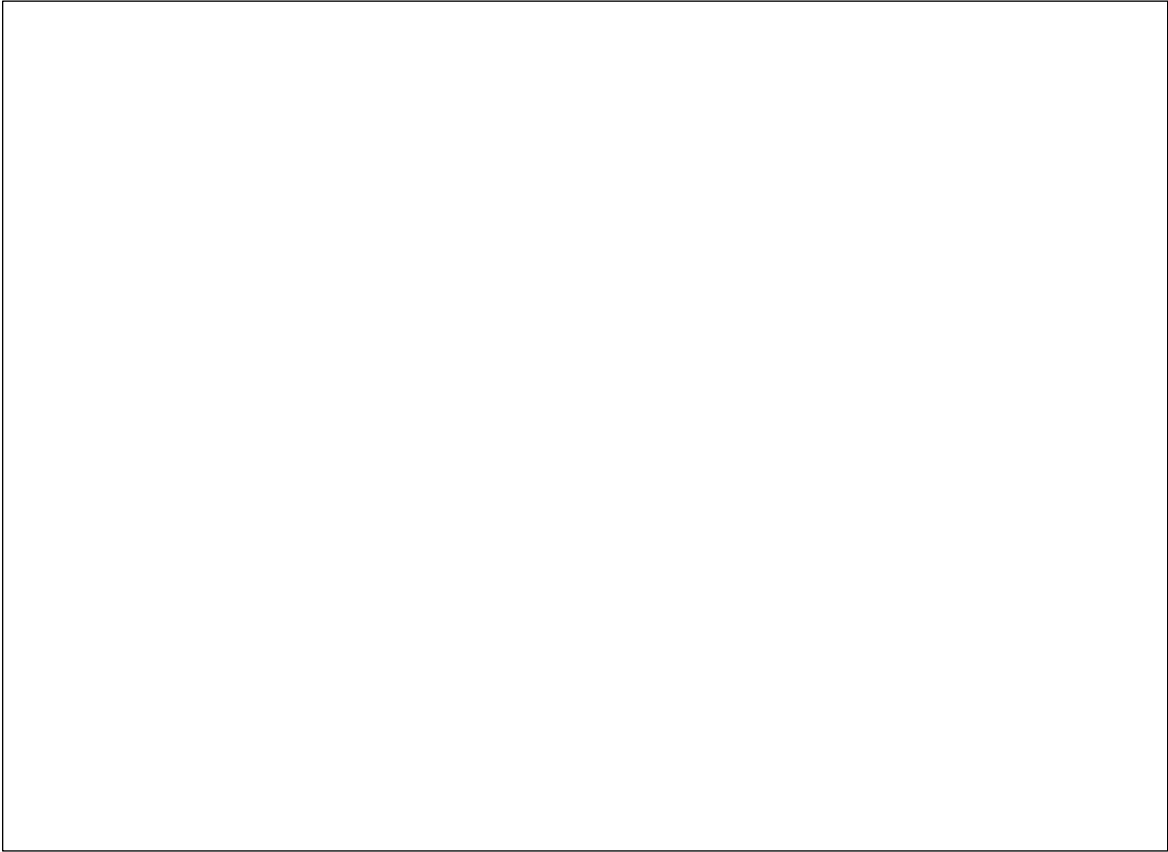



## กฎกระทรวง

กำหนดค่าธรรมเนียมเกี่ยวกับเครื่องสำอาง

พ.ศ. ๒๕๖๐

อาศัยอำนาจตามความในมาตรา ๕ วรรคหนึ่ง แห่งพระราชบัญญัติเครื่องสำอาง พ.ศ. ๒๕๕๘ รัฐมนตรีว่าการกระทรวงสาธารณสุขออกกฎกระทรวงไว้ดังต่อไปนี้

ให้กำหนดค่าธรรมเนียม ดังต่อไปนี้

- |   |          |           |
|---|----------|-----------|
| (๑) ใบรับจดทะเบียนการผลิตเพื่อขาย การนำเข้าเพื่อขาย หรือการรับจ้างผลิต      |          |           |
| (ก) ผลิตภัณฑ์เดี่ยว   | ฉบับละ   | ๙๐๐ บาท   |
| (ข) ผลิตภัณฑ์ที่รวมบรรจุในบรรจุภัณฑ์เดียวกัน<br>ไม่สามารถแยกจำหน่ายได้      | ฉบับละ   | ๙๐๐ บาท   |
| (ค) ผลิตภัณฑ์เดี่ยวที่ได้รับการจดทะเบียนแล้วนำมา<br>รวมบรรจุเป็นชุดเดียวกัน | ฉบับละ   | ๙๐๐ บาท   |
| (๒) ใบแทนใบรับจดทะเบียน   | ฉบับละ   | ๑๐๐ บาท   |
| (๓) คำขอจดทะเบียน   | ฉบับละ   | ๑๐๐ บาท   |
| (๔) คำขอแก้ไขรายการในใบรับจดทะเบียน   | ครั้งละ  | ๕๐๐ บาท   |
| (๕) หนังสือรับรองตามมาตรา ๒๐  |          |           |
| (ก) หนังสือรับรองการขาย   | ฉบับละ   | ๕๐๐ บาท   |
| (ข) หนังสือรับรองการขาย พร้อมแนบสูตร  | ฉบับละ   | ๕๐๐ บาท   |
| (ค) หนังสือรับรองสถานที่ผลิต  | ฉบับละ   | ๕๐๐ บาท   |
| (ง) หนังสือรับรองสถานที่นำเข้า  | ฉบับละ   | ๕๐๐ บาท   |
| (จ) หนังสือรับรองแหล่งกำเนิดผลิตภัณฑ์                                       | ฉบับละ   | ๕๐๐ บาท   |
| (ฉ) หนังสือรับรองมาตรฐานวิธีการที่ดีในการผลิต                               | ฉบับละ   | ๑,๐๐๐ บาท |
| (๖) การขอความเห็นตามมาตรา ๒๔  | รายการละ | ๕,๐๐๐ บาท |
| (๗) การขอความเห็นตามมาตรา ๔๖  |          |           |
| (ก) สื่อสิ่งพิมพ์ วิทยุกระจายเสียง และสื่ออื่น ๆ                            | เรื่องละ | ๕,๐๐๐ บาท |





หมายเหตุ :- เหตุผลในการประกาศใช้กฎกระทรวงฉบับนี้ คือ โดยที่มาตรา ๕ วรรคหนึ่งและวรรคสอง แห่งพระราชบัญญัติเครื่องสำอาง พ.ศ. ๒๕๕๘ บัญญัติให้รัฐมนตรีว่าการกระทรวงสาธารณสุขมีอำนาจ ออกกฎกระทรวงกำหนดค่าธรรมเนียมไม่เกินอัตราท้ายพระราชบัญญัติ และจะกำหนดอัตราค่าธรรมเนียม ให้แตกต่างกันโดยคำนึงถึงชนิดของเครื่องสำอาง ขนาดและกิจการของผู้ประกอบการ และประเภทของการแก้ไขเปลี่ยนแปลงก็ได้ จึงจำเป็นต้องออกกฎกระทรวงนี้

ตัวอย่างแผนผังสถานที่ผลิต

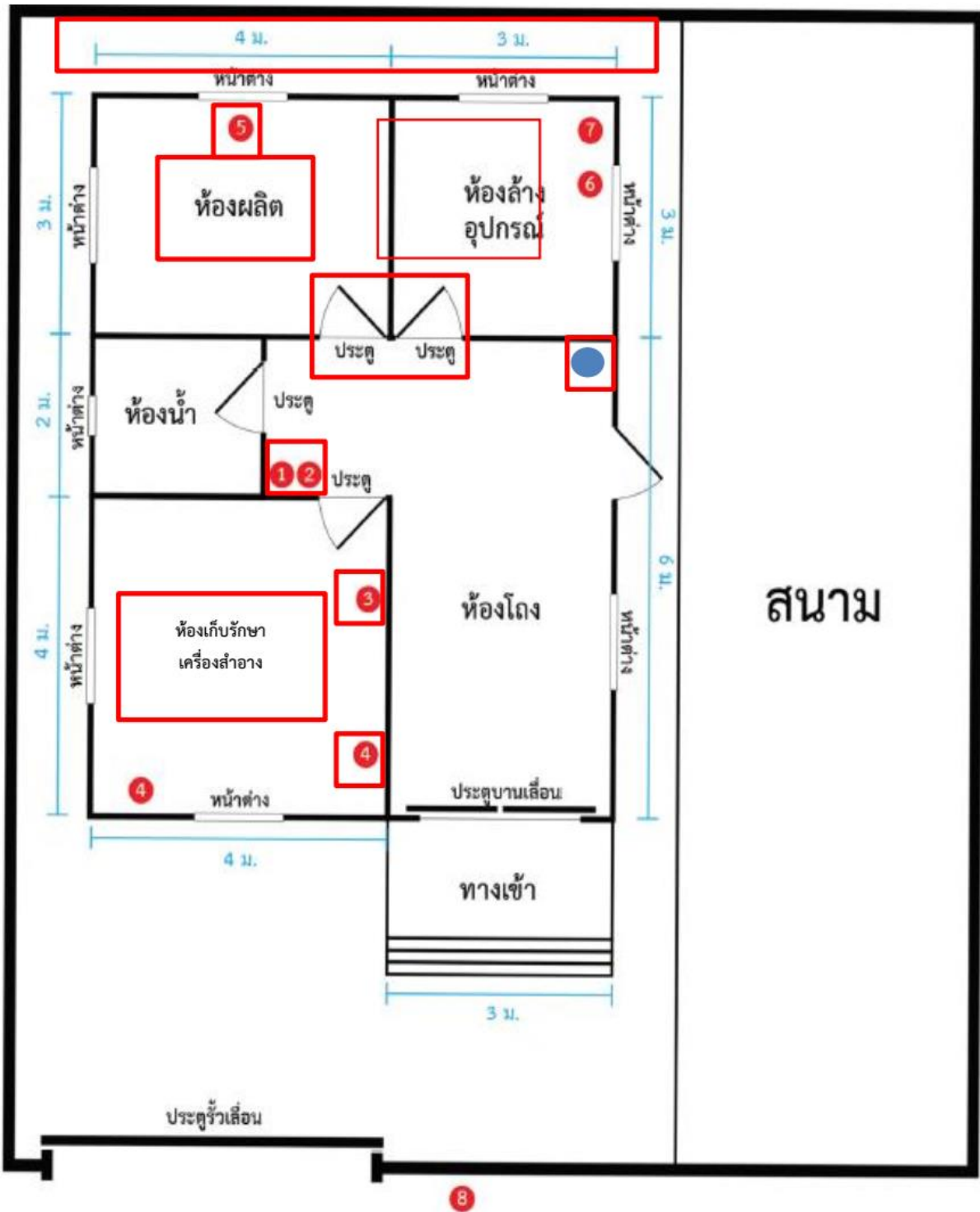

- |   |                |   |                             |   |             |
|---|----------------|---|-----------------------------|---|-------------|
| 1 | ถังดับเพลิง    | 5 | โต๊ะผลิต                    |  | อ่างล้างมือ |
| 2 | ถังทราย        | 6 | อ่างล้างมือ                 |   |             |
| 3 | กล่องปฐมพยาบาล | 7 | ถังดักไขมัน                 |   |             |
| 4 | ชั้นวางของ     | 8 | ป้ายสถานที่ผลิตเครื่องสำอาง |   |             |

# ตัวอย่างแผนผังสถานที่นำเข้า

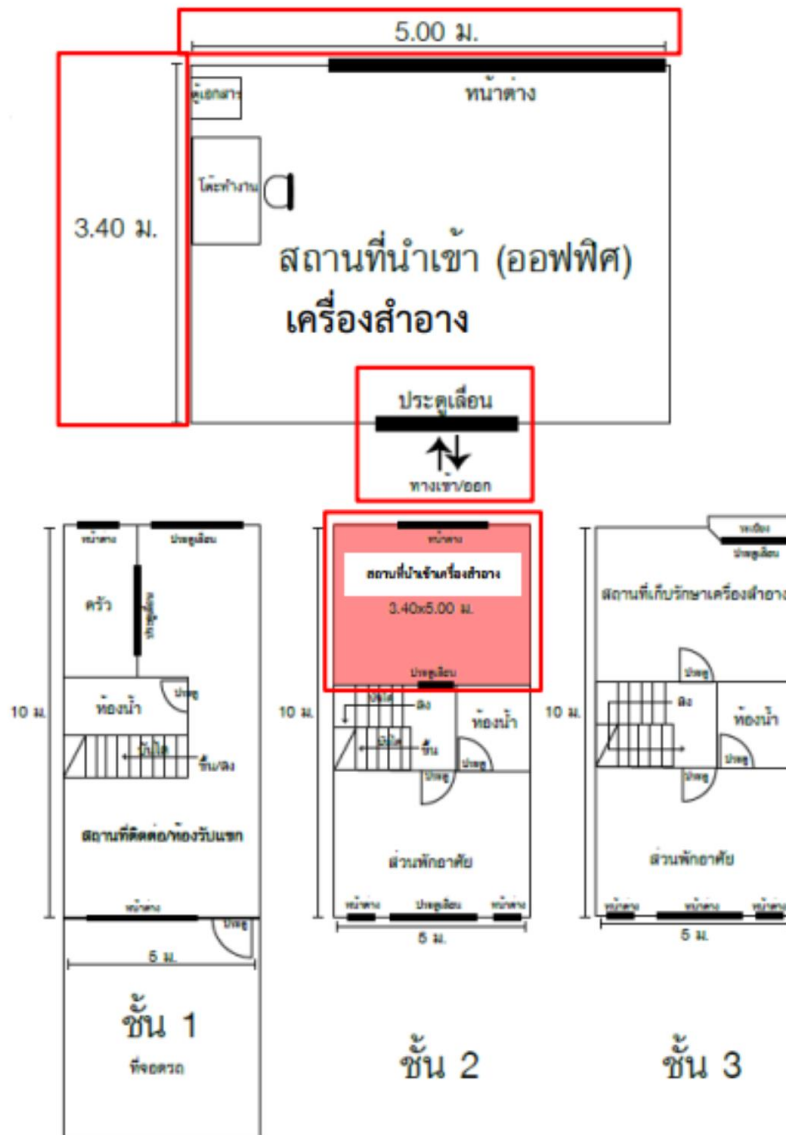

ตัวอย่างแผนผังสถานที่เก็บรักษาเครื่องสำอาง

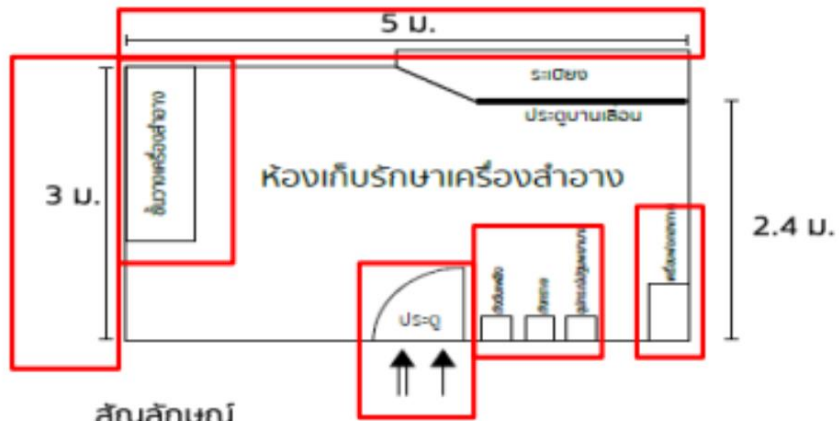

สัญลักษณ์

- ⇒ เส้นทางของสินค้าเข้า-ออก
- เส้นทางเดินของคนเข้า-ออก

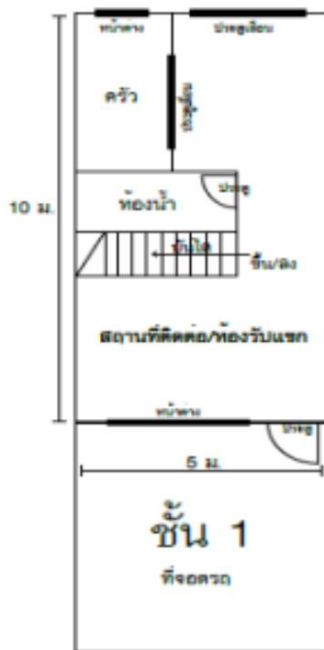

ชั้น 2

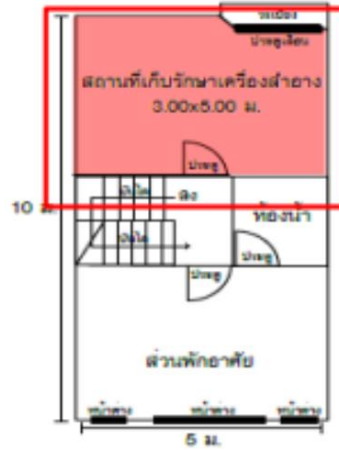

ชั้น 3

ป้ายแสดงข้อความ “สถานที่ผลิตเครื่องสำอาง”

ความยาว: ไม่น้อยกว่า 45 cm

สถานที่ผลิตเครื่องสำอาง

ความกว้าง: ไม่น้อยกว่า  
15 cm

ตัวอักษร

อ

ความสูง: ไม่น้อยกว่า 5 cm

ความหนา: ไม่น้อยกว่า 1 cm

### ป้ายแสดงชื่อวัตถุดิบ

ชื่อวัตถุดิบ.....
ครั้งที่ผลิต.....
วันหมดอายุ.....

### ป้ายชี้บ่งของเครื่องสำอางบรรจุ

ชื่อเครื่องสำอางบรรจุ.....	
ครั้งที่ผลิต.....	วันผลิต.....

### ป้ายชี้บ่งของวัสดุบรรจุ

ชื่อวัสดุบรรจุ.....
สำหรับผลิตผลิตภัณฑ์ชื่อ.....
วันที่รับ.....

ตัวอย่างรูปถ่ายป้ายสถานที่ผลิตเครื่องสำอาง



ตัวอย่างรูปถ่ายป้ายสถานที่นำเข้าเครื่องสำอาง

