

หน้าจอการให้บริการแพทย์แผนไทย ที่มีรายการส่งตัว เข้ามารับบริการ ให้เลือกรายการ และคลิกปุ่ม
รับตัวผู้ป่วย

ลำดับ	วันที่ส่งตัว	เวลาส่ง	HIN	ชื่อผู้ป่วย	บริการที่ส่ง	ส่งจากห้อง	ผู้ส่ง	รับตัวแล้ว
1	28/05/25	19:10:34	00387	นางทองพันธ์ แจ	นวดแผนไทย หรือ อบสมุนไพร หรือ	ฝ่ายเวชระเบียน	คนวิธร ศ์	<input type="checkbox"/>
2	28/05/25	19:23:28	00080	นางประยูร รินท	นวดคลายกล้ามเนื้อทั้งตัว	ฝ่ายเวชระเบียน	คนวิธร ศ์	<input type="checkbox"/>
3	28/05/25	19:28:06	00597	เด็กหญิงณัฐวิญ	ประคบสมุนไพร	ฝ่ายเวชระเบียน	คนวิธร ศ์	<input type="checkbox"/>
4	28/05/25	19:50:12	00170	นายสกล นิตตทา	นวดเพื่อสุขภาพ	ฝ่ายเวชระเบียน	คนวิธร ศ์	<input type="checkbox"/>

ก็จะจะมีแถบให้บันทึกที่อยู่ 4 แถบ ซึ่งจะต้องเลือก ผู้ตรวจวินิจฉัย และประเภท ก่อน **ไม่เช่นนั้นจะเลือกการทำการรักษาแล้วไม่ได้** (โดยเริ่มที่แถบ การรักษา/หัตถการ)

ลำดับ	ประเภท	หัตถการ	อวัยวะ	ผู้ให้บริการ	เวลา (นาที)	ราคา
1	การบำบัด	การนวดด้วยวิธีการแพทย์แผนไทยแบบราชสำนัก - 11	ทั่วร่างกาย	นายธีระพงษ์ เกียรติ	90	200
2					0	

ต่อไปคลิกแท็บ ซักประวัติ/วินิจฉัย ข้อมูลการซักประวัติไว้ ก็จะดึงเข้ามาให้ด้วยอัตโนมัติ

ข้อมูลงานให้บริการแพทย์แผนไทย

ผู้รับบริการ

HIN 0017007 ชื่อ นายสมาน นิตทากระบัง อายุ 38 ปี 10 เดือน สิทธิการรักษา ชำระเงินเอง นอกเขต

วันที่ 27/5/2010 เวลา 19:41:56 แผนก อายุรกรรม

การรักษา/หัตถการ (F1) **ซักประวัติ/วินิจฉัย (F2)** รายการยา/เวชภัณฑ์ (F3) สรุปค่าใช้จ่าย (F4)

ข้อมูลซักประวัติ

น้ำหนัก 56.00 Kgs ส่วนสูง 169.00 Cm. อุณหภูมิ 37.00 C. ความดันโลหิต 110 / 70 BMI

RR Pulse HR ผู้ป่วยกำลังตั้งครรภ์

CC (F6) CC

PE ปวดกล้ามเนื้อ

HPI

PMH

View Scan OPD

การแพทย์

Custom form

Document

ใบรับของแพทย์

การวินิจฉัย (F7)

ค้นหา ICD10

ค้นหา รหัส ICD10 ค้นหา

สามารถค้นหา รหัส **ICD10** เฉพาะงานแพทย์แผนไทย โดยพิมพ์คำที่ต้องการ

ข้อมูลงานให้บริการแพทย์แผนไทย

ผู้รับบริการ

HIN 0017007 ชื่อ นายสมาน นิตทากระบัง อายุ 38 ปี 10 เดือน สิทธิการรักษา ชำระเงินเอง นอกเขต

วันที่ 27/5/2010 เวลา 19:41:25 แผนก อายุรกรรม

การรักษา/หัตถการ (F1) **ซักประวัติ/วินิจฉัย (F2)** รายการยา/เวชภัณฑ์ (F3) สรุปค่าใช้จ่าย (F4)

ข้อมูลซักประวัติ

น้ำหนัก 56.00 Kgs ส่วนสูง 169.00 Cm. อุณหภูมิ 37.00 C. ความดันโลหิต 110 / 70 BMI

RR Pulse HR ผู้ป่วยกำลังตั้งครรภ์

View Scan OPD

การแพทย์

Custom form

Document

ใบรับของแพทย์

การวินิจฉัย (F7)

ค้นหา ICD10 **ปวด**

ค้นหา รหัส ICD10

ปวดกล้ามเนื้อ

ปวดขา หรือ ปวดเข่า หรือ ปวดเท้า

ปวดแขน หรือ ปวดมือ

ปวดคอ

ปวดตามร่างกาย

ปวดตามร่างกาย ไม่ระบุตำแหน่ง

ปวดตามร่างกายส่วนอื่น ที่ระบุรายละเอียด

ปวดตามและเจ็บตา

ปวดท้อง

นิยาม

บันทึก (F9) ปัก

ก็จะได้รับรหัสที่ขึ้นต้นด้วย U นำหน้า ซึ่งเป็นรหัส ICD10 ของงานแพทย์แผนไทยโดยเฉพาะ ซึ่งเมื่อเข้าไปดูใน **One Stop Service (visit list)** ก็จะเพิ่มเข้าไปเป็นโรคร่วมส่งออก **OP** ทั่วไป

ข้อมูลงานให้บริการแพทย์แผนไทย

ผู้รับบริการ
 HN 0017007 ชื่อ นายสมาน ปิตตะทะกัง อายุ 38 ปี 10 เดือน สิทธิการรักษา อ้าระเงินอง นกเขต
 วันที่ 27/5/2010 เวลา 19:41:25 แผนก อายุขจรณ

การรักษา/พิศการ [F1] อธิประวัติ/วินิจฉัย [F2] รายการยา/เวชภัณฑ์ [F3] สรุปค่าใช้จ่าย [F4]

ข้อมูลประวัติ
 น้ำหนัก 56.00 Kgs ส่วนสูง 169.00 Cm. อุณหภูมิ 37.00 C. ความดันโลหิต 110 / 70 BMI
 RR Pulse HR ผู้ป่วยกำลังตั้งครรภ์ View Scan OPD
 การแพทย์ Custom form Document โยรับรณแพทย์

การวินิจฉัย (F7)
 ค้นหา ICD10

ลำดับ	รหัส ICD10	คำอธิบาย
▶ 1	U7505	ปวดกล้ามเนื้อ

ที่เก็บ รายการยา/เวชภัณฑ์ ถ้ามีการจ่ายยาสมุนไพร หรือยาอื่นๆ เพิ่มเติม ก็สามารถยึดได้ตามปกติ หรือจะใช้สูตรยา ก็ได้เช่นกัน โดยกด . (จุด) นำหน้า ถ้าได้มีการกำหนดสูตรยาไว้แล้ว

ข้อมูลงานให้บริการแพทย์แผนไทย

ผู้รับบริการ
 HN 0017007 ชื่อ นายสมาน ปิตตะทะกัง อายุ 38 ปี 10 เดือน สิทธิการรักษา อ้าระเงินอง นกเขต
 วันที่ 27/5/2010 เวลา 19:41:25 แผนก อายุขจรณ

การรักษา/พิศการ [F1] อธิประวัติ/วินิจฉัย [F2] รายการยา/เวชภัณฑ์ [F3] สรุปค่าใช้จ่าย [F4]

รายการยา

ลำดับ	ยา/บริการ	สุทธิ	จำนวน	ราคา	รวมราคา	พิมพ์
▶ 1	นวดแผนไทย		1	200.00	200	<input type="checkbox"/>

000.00

จากนั้นเมื่อเสร็จแล้วก็กด **บันทึก** ได้

HealthMedServiceDetailForm

ข้อมูลงานให้บริการแพทย์แผนไทย

ผู้รับบริการ

HN 0017007 ชื่อ นายสมาน นิตดาทะกัง อายุ 38 ปี 10 เดือน สิทธิการรักษา ชำระเงินเอง นอกเขต

วันที่ 27/5/2010 เวลา 19:41:25 แผนก อายุรกรรม

การรักษา/หัตถการ [F1] อธิประวัติ/วินิจฉัย [F2] รวบรวมยา/เวชภัณฑ์ [F3] สรุปค่าใช้จ่าย [F4]

รายการยา

ลำดับ ยา/บริการ	วิธีใช้	จำนวน	ราคา	รวมราคา	พิมพ์
1 นวดแผนไทย		1	200.00	200	<input checked="" type="checkbox"/>
2 ซมิ้นชัน 1 g.	24pt (2 เม็ด * 4 PC)	1	1.50	2	<input checked="" type="checkbox"/>
3 Paracetamol 500 mg. (ยาประจำบ้าน) 500 mg. เม็ด	2prtq6(2 เม็ด q 6 ชม)	20	3.00	60	<input checked="" type="checkbox"/>
▶ 4 ลูกประคบสมุนไพร 200 g. ถุง	2prtq6(2 เม็ด q 6 ชม)	1	50.00	50	<input checked="" type="checkbox"/>

000.00

คนไข้แพทย์

คิวเว็ล

Print Server OPD รัชกาลที่ ๙ แผนฟอร์ม OPD Card Remed [F6]

เครื่องพิมพ์ เครื่องพิมพ์ ใบสั่งยา กำหนดสูตร

บันทึก [F9] ปิด

เมื่อ บันทึก เสร็จ รายชื่อก็จะหายไปจากแท็บ **ผู้ป่วยรอรับบริการ** ไปอยู่ที่ **ผู้รับบริการแล้ว แทน**

ทะเบียนงานให้บริการแพทย์แผนไทย

ผู้ป่วยรอรับบริการ	ลำดับ	วันที่ส่งตัว	เวลาส่งตัว	HIN	ชื่อผู้ป่วย	บริการที่ส่ง	ส่งจากห้อง
▶ 1	28/05/2553	19:10:34	0038727	นางทองนิตย์ นน:	นวดแผนไทย หรือ อบสมุนไพร หรือ	ฝ่ายเวชระเบียน	
▶ 2	28/05/2553	19:23:28	0008051	นางประยูร รินทร์	นวดคลายกล้ามเนื้อทั้งตัว	ฝ่ายเวชระเบียน	
▶ 3	28/05/2553	19:28:06	0059766	เด็กหญิงณัฐวิญญ์	ประคบสมุนไพร	ฝ่ายเวชระเบียน	

ถ้าต้องการแก้ไข รายการเดิม ก็เข้าไปที่แท็บ ผู้รับบริการแล้ว แล้วคลิก **แก้ไขการให้บริการ** ได้

ทะเบียนงานให้บริการแพทย์แผนไทย

ผู้ป่วยรอรับบริการ

ผู้ให้บริการแล้ว

เลือกวันที่ วันที่ 27/05/2553 ระบุ HN ค้นหา บันทึกให้บริการ

ลำดับ	วันที่	เวลา	HN	AI	ชื่อผู้รับบริการ	แผนก	ผู้รักษา	ประเภทการรักษา
1	27/05/2553	14:58:39	0000078		นางบุญเดือน สุ	OPD	นายธีระพงษ์	การบำบัดและรักษาพยาบาล/การฟื้นฟูสมรรถภาพ
2	27/05/2553	15:50:00	0015395		นางชนัญญา ป่า	OPD	นายธีระพงษ์	การบำบัดและรักษาพยาบาล/การฟื้นฟูสมรรถภาพ
3	27/05/2553	16:10:00	0000716		นางวีรารัตน์ ศักดิ์	OPD	นายธีระพงษ์	การบำบัดและรักษาพยาบาล/การฟื้นฟูสมรรถภาพ
4	27/05/2553	17:22:00	0024934		นางกรรณิกา โภ	OPD	นายธีระพงษ์	การบำบัดและรักษาพยาบาล/การฟื้นฟูสมรรถภาพ
5	27/05/2553	19:40:00	0028869		นางสุไพรัชย์	OPD	นายธีระพงษ์	การบำบัดและรักษาพยาบาล/การฟื้นฟูสมรรถภาพ
6	27/05/2553	19:40:00	0061292		นางสาวจรัสโล	OPD	นายธีระพงษ์	การบำบัดและรักษาพยาบาล/การฟื้นฟูสมรรถภาพ
7	27/05/2553	19:50:00	0069963		นางสาวเบญจว	OPD	นายธีระพงษ์	การบำบัดและรักษาพยาบาล/การฟื้นฟูสมรรถภาพ
8	27/05/2553	19:50:00	0046597		นางสาวปาริชาติ	OPD	นายธีระพงษ์	การบำบัดและรักษาพยาบาล/การฟื้นฟูสมรรถภาพ
9	27/05/2553	19:55:00	0032629		นางประภาณี ช	OPD	นายธีระพงษ์	การบำบัดและรักษาพยาบาล/การฟื้นฟูสมรรถภาพ
10	27/05/2553	19:55:00	0044319		นางสาวลัดดา	OPD	นายธีระพงษ์	การบำบัดและรักษาพยาบาล/การฟื้นฟูสมรรถภาพ
11	27/05/2553	19:55:00	0017563		นางดวงคา ขุน	OPD	นายธีระพงษ์	การบำบัดและรักษาพยาบาล/การฟื้นฟูสมรรถภาพ
12	27/05/2553	19:55:00	0063311		นางพรนภิกา ป	OPD	นายธีระพงษ์	การบำบัดและรักษาพยาบาล/การฟื้นฟูสมรรถภาพ
13	27/05/2553	19:58:28	0017007		นายสนน ปิตตา	OPD	นายธีระพงษ์	การบำบัดและรักษาพยาบาล/การฟื้นฟูสมรรถภาพ
14	27/05/2553	20:00:00	0021602		นางจิราภรณ์ วิ	OPD	นายธีระพงษ์	การบำบัดและรักษาพยาบาล/การฟื้นฟูสมรรถภาพ
15	27/05/2553	20:00:00	0032422		นางประติศ สุว	OPD	นายธีระพงษ์	การบำบัดและรักษาพยาบาล/การฟื้นฟูสมรรถภาพ
16	27/05/2553	20:00:00	0017453		นางสาวผ่องศรี	OPD	นายธีระพงษ์	การบำบัดและรักษาพยาบาล/การฟื้นฟูสมรรถภาพ

งาน

แก้ไขการให้บริการ

ลองกลับไปดูใน **One Stop Service (visit list)** อีกครั้ง

One stop service

Patient Information Visit List

ข้อมูลทั่วไปผู้ป่วย

HN 0017007 ชื่อ นายสนน ปิตตาภะวัง อายุ 38 ปี อาชีพ ทักษา ข้อมูลเฉพาะเดือน OPD Scan

ที่อยู่ 22 หมู่ 07 ต.ปอพาน อ.บรบือจ.จ.มหาสารคาม CID 0-1105-62480-33-1 EMR DWEMR

การคัดกรอง

มารับบริการวันที่ 27/05/2553 เวลา 19:41:25 ประเภทการมา มาเอง (ห้องบัตร) แผนก อายุกรรม ห้องตรวจ สอนับสนนศรีชัยชัยบริการ

สิทธิการรักษา อื่นๆนอกเขต เลขที่สิทธิ 00000000 ตรวจสิทธิ์ [DW] ประเภทเวลา นกเวลา

สถานพยาบาลหลัก บรบือ(บรบ.) 11056 สถานพยาบาลรอง บรบือ(บรบ.) 11056 Dtx/ต่ออาหาร Dtx/หลังอาหาร

น้ำหนัก 56.00 ส่วนสูง 169.00 ความดันโลหิต 110 / 70 จุดเลือด 37.00 อัตราเต้นหัวใจ อัตราหายใจ รอยนิ้ว

การตรวจร่างกาย

Cheif complaint PE Dx Help Physical Exam การให้คะแนน

ปวดกล้ามเนื้อ

การวินิจฉัย Medication ทัศนคติ สรุปค่าใช้จ่าย ข้อมูลการส่งต่อ การนัดหมาย ทั้งหมดรวม ตัวเมืองการวินิจฉัย Lab Lab Vaccine การคัดกรอง

ผู้ตรวจรักษา สถานะปัจจุบัน ได้รับการตรวจสุขภาพ

Short code

ลำดับ	ICD10	ชื่อโรค	Diag Type	ชนิดการวินิจฉัย
1	M353	Polymyalgia rheumatica	1	Principal Diagnosis
2	U7505	ปวดกล้ามเนื้อ	2	Comorbidity (โรคอื่นที่เกี่ยวพันด้วย)

*****การส่งตรวจอีกรูปแบบหนึ่ง ส่งตรวจที่ งานแพทย์แผนไทย โดยตรง กรณีไม่มีรายการส่งตรวจเข้ามา หรือ บางแห่งส่งตัวมางานแพทย์แผนไทยโดยตรง หรือก็ย้ายนอกสังกัดก็ได้ แล้วแต่ละที่จะบริหารจัดการ (การที่จะใช้หน้าจอนี้ได้ ถ้าเป็น รพ. ต้องมีการส่งตรวจจากห้องบัตรแล้ว หรือถ้าเป็นสถานเอนามัย ก็ต้องมีการลงส่งตรวจจาก One stop Service ไว้แล้วเช่นกัน)**

ทะเบียนงานให้บริการแพทย์แผนไทย

ผู้ป่วยขอรับบริการ เลือกวันที่

ผู้ให้บริการแล้ว วันที่ 03/06/2553 ระบุ HN ค้นหา

ลำดับ	วันที่	เวลา	HN	AN	ชื่อผู้รับบริการ	แผนก	ผู้รักษา
<p>1.คลิกที่นี่ก่อน</p> <p>เลือกวันที่ที่ผู้รับบริการมา แล้ว คลิก ค้นหา</p>							

หน้าจอต่อมา

ทะเบียนงานให้บริการแพทย์แผนไทย

ผู้ป่วยขอรับบริการ เลือกวันที่

ผู้ให้บริการแล้ว วันที่ 03/06/2553 ระบุ HN 0074200

ลำดับ	วันที่	เวลา	HN
<p>ใส่ HN แล้ว ตกลง</p>			

ค้นหา (ชื่อ - HN) 74200

แสดงที่อยู่ Soundex search

No.	HN	ชื่อ - นามสกุล	บิดา	มารดา
1	0074200	นาง ออแจนทร์ นิ่มภักดิ์	ช้วน	บุณดี

58 ปี 11 เดือน 29 วัน 04-06-2494 : 3-440-00125-08-7

Limit 100

หน้าจอต่อมา

ทะเบียนงานให้บริการแพทย์แผนไทย

ผู้ป่วยรอรับบริการ เลือกวันที่

ผู้ที่รับบริการแล้ว วันที่ 03/06/2553 ระบุ HN 0074200 ค้นหา บันทึกให้บริการ

ลำดับ	วันที่	เวลา	HN	AN	ชื่อผู้รับบริการ	แผนก
-------	--------	------	----	----	------------------	------

คลิก บันทึกให้บริการ

หน้าจอต่อมา

VisitSelectForm

เลือกประเภทการส่งตรวจในวัน

Drag a column header here to group by that column

ลำดับ	วันที่	เวลา	อายุ	แผนก	ผู้ตรวจ	ผลการวินิจฉัย
▶ 1	03/06/2553	08:53:36	58	อื่น ๆ		

ถ้าเลือกตรงกันวันที่มารับบริการ

เลือก Visit ส่งตรวจใหม่

หน้าจอสุดท้าย ก็ลงบริการได้เลย

HealthMedServiceDetailForm

ข้อมูลงานให้บริการแพทย์แผนไทย

ผู้รับบริการ

HN: 0074200 ชื่อ: นาง. อายุ: 58 ปี 11 เดือน สิทธิการรักษา: สิทธิว่าง

วันที่: 3/6/2010 เวลา: 08:53:36 แผนก: อื่น ๆ

การรักษา/หัตถการ [F1] | อธิประวัติ/วินิจฉัย [F2] | รายการยา/เวชภัณฑ์ [F3] | สรุปค่าใช้จ่าย [F4]

ประเภทการรักษา

วันที่รักษา: 03/06/2553 เวลาที่รักษา: 21:50 ผู้ตรวจวินิจฉัย: ประเภท:

ลำดับ: การทำการรักษา

ก็จะเข้าสู่หน้าจอ ให้ลงบริการ ได้เลยทันที

หัตถการ [F5]

ลำดับ	ประเภท	หัตถการ	อวัยวะ	ผู้ให้บริการ	เวลา (นาที)	ราคา
<No data to display>						

นิเทศหมาย

บันทึก [F9] ปิด

การส่งออกข้อมูล

คลิกที่ปุ่มด้านล่าง **ส่งข้อมูลแพทย์แผนไทย** เลือกเงื่อนไขตามรูป แล้ว คลิก **เริ่มส่งออก**

HealthMedServiceListForm

ทะเบียนงานให้บริการแพทย์แผนไทย

ผู้ช่วยรับบริการ

ผู้ให้บริการแล้ว

ลำดับ: 1, 2, 3

ExportTTMForm

:: TTM Export :: ส่งออกงานแพทย์แผนไทย

ช่วงวันที่: 01/05/2553 ถึงวันที่: 31/05/2553

เลือกช่วงวันที่ที่ต้องการส่งออก

เลือก เส้นทางที่ต้องการส่งออก (สมมติเป็น C:)

Export Folder: C:\

เริ่มส่งออก

ส่งออก

ส่งข้อมูลแพทย์แผนไทย

ปิด

โปรแกรมก็จะแจ้งตั้งรูป (ข้อมูลจะไปอยู่ใน Folder C:\01-05-2553 ถึง 31-05-2553)

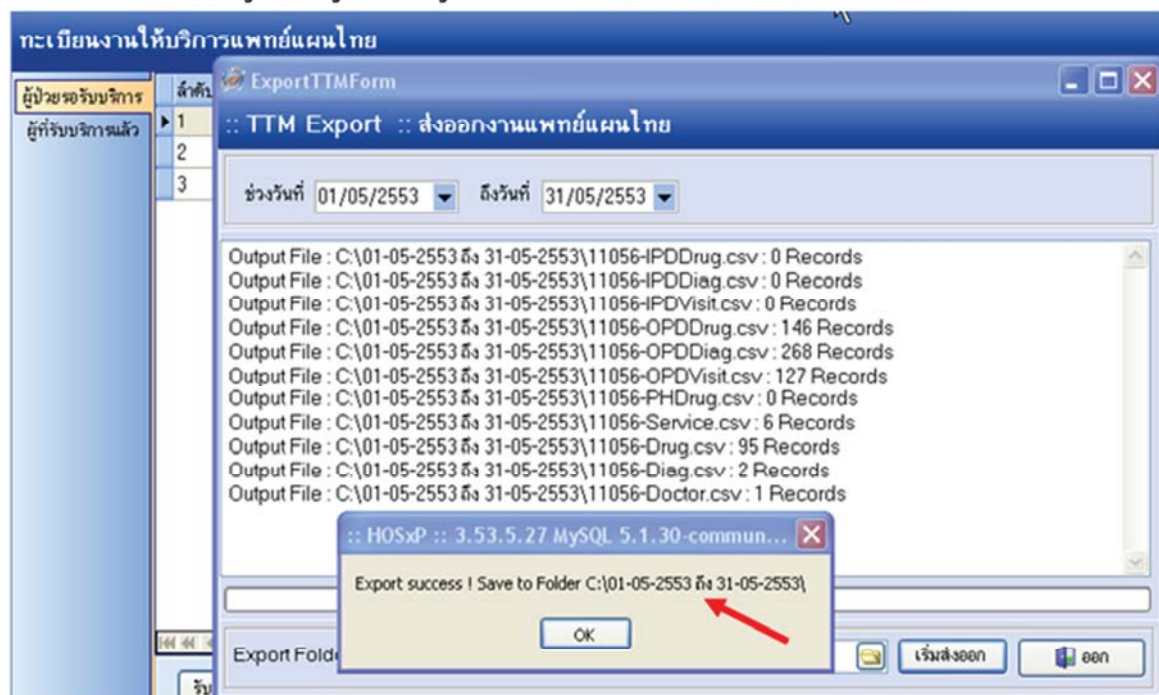

ก็จะได้อไฟล์ .csv เพื่อส่งเว็บแพทย์แผนไทยได้แล้วครับ

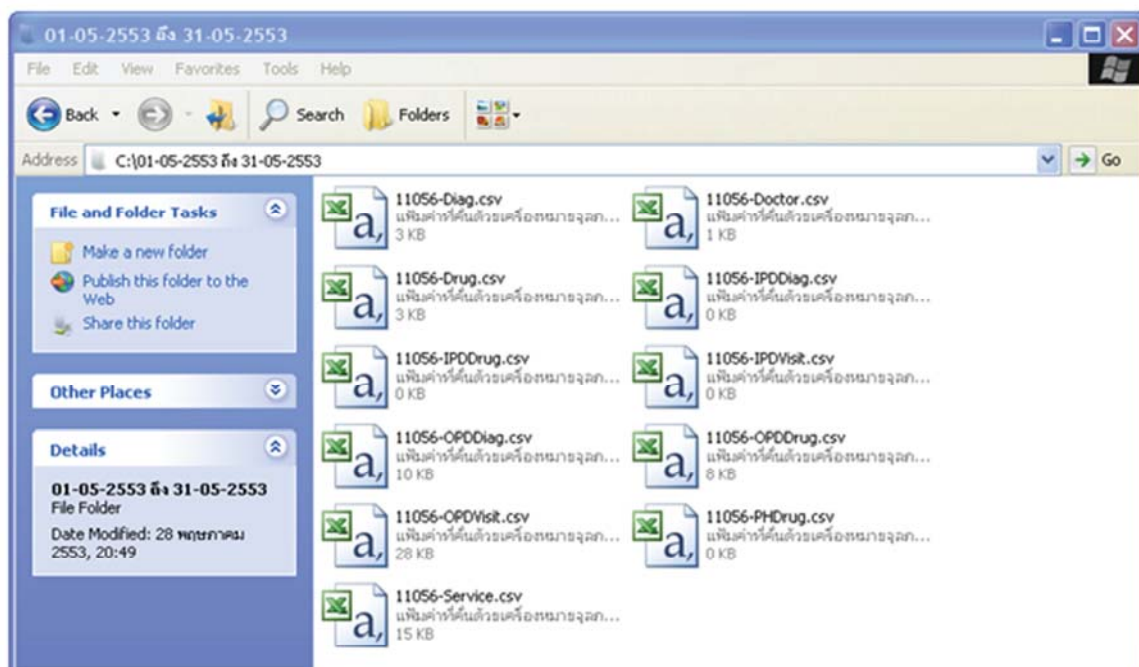

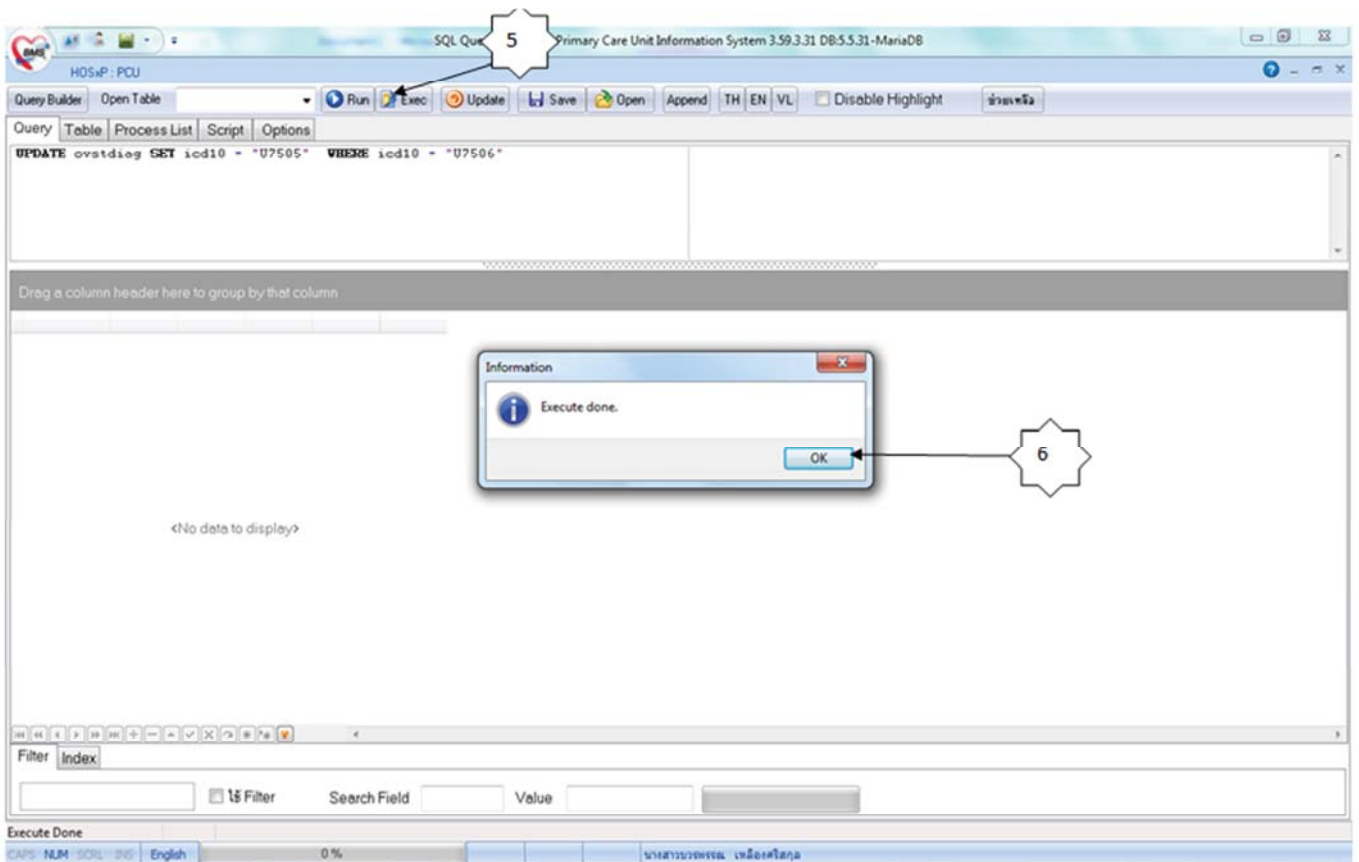
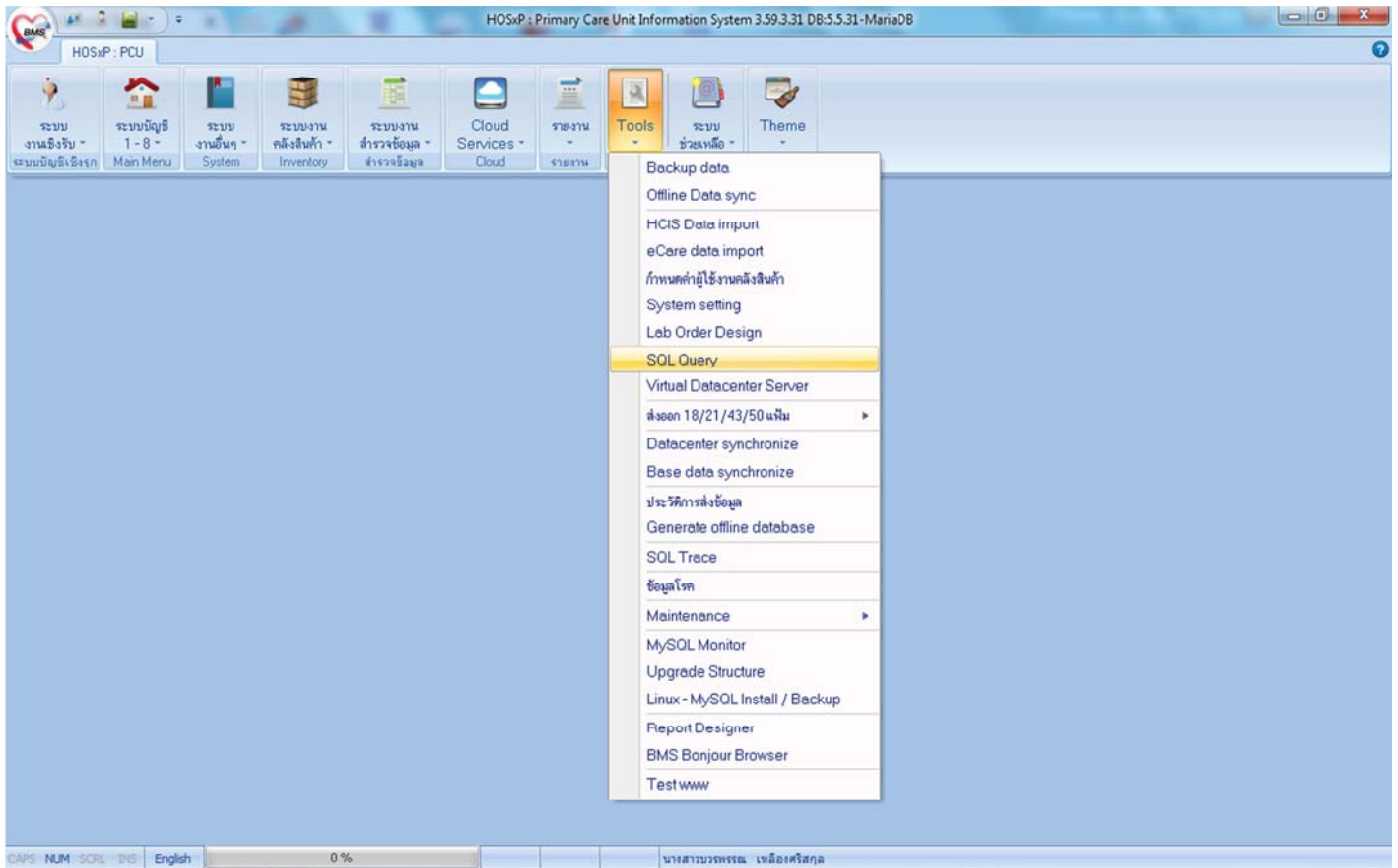

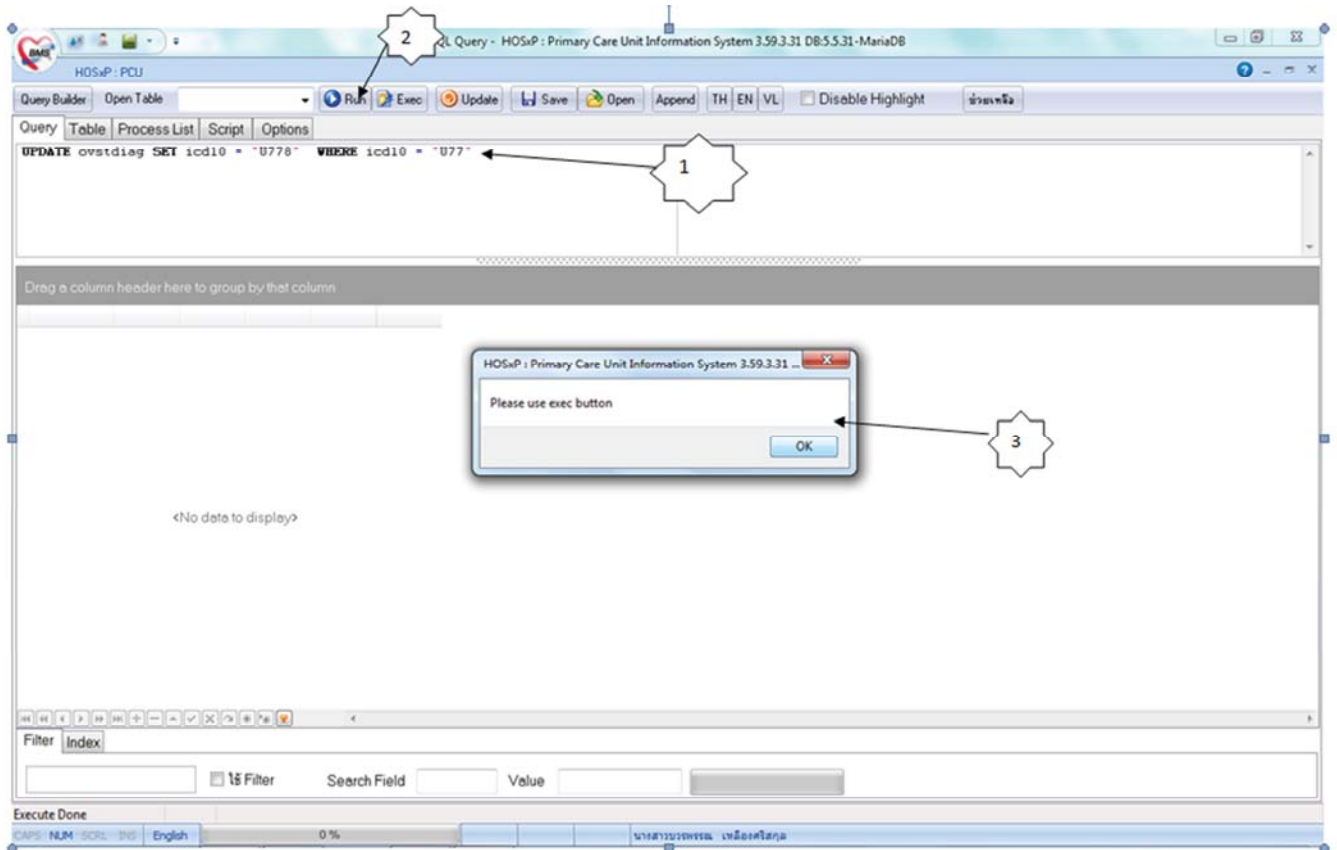

2.การเปลี่ยนรหัส U77 เป็น U778 ต้องนำคำสั่ง `UPDATE ovstdiag SET icd10 = "U778" WHERE icd10 = "U77"` ใส่ลงในช่อง Query และกด RUN และกด Exec

และกด OK ** อย่าลืมทำเสร็จแล้วให้ประมวล

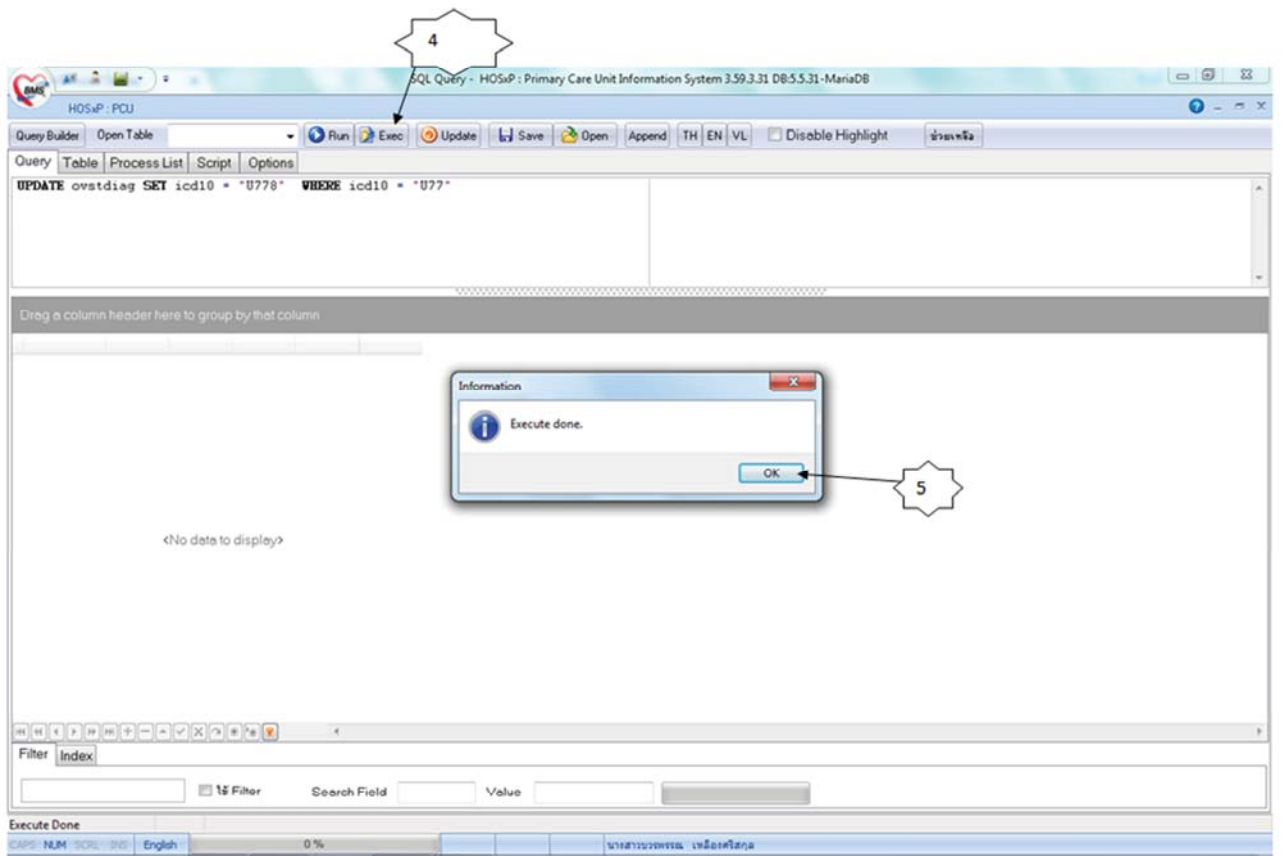

43 เพิ่มส่งอีกครั้งนะคะ