

3.การจ่ายยาสมุนไพรในบัญชียาหลักแห่งชาติ

>>> สั่งจ่ายเพื่อการรักษาโรค ...

เฉพาะยาจากสมุนไพรในบัญชียาหลักแห่งชาติ (ตามประกาศ ยา ED)

โดยการคิดคะแนนตามจำนวนยาที่มีการสั่งจ่ายยา
(มีรหัสยาสมุนไพรที่ถูกต้องในข้อมูล 43 แพ้ม)



ข้อกำหนดการบันทึกข้อมูล >>> ยาสมุนไพร

มีรหัสยาสมุนไพร 24 หลักที่ถูกต้อง (DIDSTD)

เป็นยาในบัญชียาหลักแห่งชาติ (ED TYPE = 1)

ED ณ.ม.บ. 2556

รหัสนาณไทย 24 หลัก

ยาคำรับ

ลำดับ	รหัสยาหลัก	ชื่อยา	ชื่อการค้า/ชื่ออื่น	สรรพคุณ/ข้อห้ามใช้	ขนาดบรรจุภัณฑ์	ปริมาณ/ความเข้มข้น	รูปร่าง	รหัสผู้ผลิต	ชื่อผู้ผลิต	รหัส	เลขทะเบียนยา	รหัสการค้า	ปริมาณบรรจุภัณฑ์ 24 ชั่วโมง	รหัสใบสั่งยา-ประเภทรายการยา	วันที่	รหัสยา	
1	๕-๑-๐๐๐๐๐๐๐๐๑	กฉิมใบ		บรรเทาอาการปวดศีรษะ บรรเทาอาการไข้หวัดใหญ่ บรรเทาอาการท้องเสีย บรรเทาอาการปวดฟัน บรรเทาอาการปวดกล้ามเนื้อ บรรเทาอาการปวดข้อ	ไม่ทราบขนาด	๐๐๐๐๐	รูปช้อน	215	ท.สง.	10662		710662-200101	4200000001100000021510662	1	01-0-1-03, 01-1-0-06, 01-1-0-07	**	รหัส 1
2	๕-๑-๐๐๐๐๐๐๑๐๑	เม็ดยาแก้ปวด		บรรเทาอาการปวดศีรษะ บรรเทาอาการไข้หวัดใหญ่ บรรเทาอาการท้องเสีย บรรเทาอาการปวดฟัน บรรเทาอาการปวดกล้ามเนื้อ บรรเทาอาการปวดข้อ	ไม่ทราบขนาด	๐๐๐๐๐	แท็บเล็ต	๑๕	ท.สง.	10662		710662-200201	4200000001100000021510662	1	01-0-1-03, 01-1-0-06, 01-1-0-07	**	รหัส 1
3	๕-๑-๐๐๐๐๐๐๑๐๒	เม็ดยาแก้ปวด		บรรเทาอาการปวดศีรษะ บรรเทาอาการไข้หวัดใหญ่ บรรเทาอาการท้องเสีย บรรเทาอาการปวดฟัน บรรเทาอาการปวดกล้ามเนื้อ บรรเทาอาการปวดข้อ	ไม่ทราบขนาด	๐๐๐๐๐	รูปช้อน	215	ท.สง.	10662		710662-200301	4200000001100000021510662	1	01-0-1-01, 01-0-0-03	**	รหัส 1
4	๕-๑-๐๐๐๐๐๐๑๐๓	เม็ดยาแก้ปวด		บรรเทาอาการปวดศีรษะ บรรเทาอาการไข้หวัดใหญ่ บรรเทาอาการท้องเสีย บรรเทาอาการปวดฟัน บรรเทาอาการปวดกล้ามเนื้อ บรรเทาอาการปวดข้อ	ไม่ทราบขนาด	๐๐๐๐๐	แท็บเล็ต	๑๕	ท.สง.	10662		710662-200401	4200000001100000021510662	1	01-0-1-01, 01-0-0-03	**	รหัส 1

ซึ่งสามารถติดตามรหัสยาสมุนไพร จากเว็บไซต์ของกรมการแพทย์แผนไทยและการแพทย์ทางเลือก

การจัดการข้อมูลที่เกี่ยวข้องกับการจ่ายยาสมุนไพร

๑ โครงสร้างแฟ้มยา (DRUG Definition หมายถึง ข้อมูลการจ่ายยาสำหรับผู้ป่วยนอกและผู้มารับบริการ ประกอบด้วย

๑) ผู้ป่วยนอกที่มารับบริการที่โรงพยาบาลและสถานบริการระดับปฐมภูมิ

๒) ผู้มารับบริการอย่างอื่น

หมายเหตุ

- ผู้ป่วยและผู้มารับบริการ หมายถึง ทั้งที่อาศัยในเขตรับผิดชอบ และนอกเขตรับผิดชอบ

- การให้ยา ๑ รายการ จะมี ๑ record หากมีการให้ยามากกว่า 1 รายการ จะมีมากกว่า ๑ record ในการรับบริการ ครั้งเดียวกัน

ลักษณะแฟ้ม แฟ้มบริการ

จัดเก็บ/บันทึกข้อมูลทุกครั้งที่มารับบริการ และส่งข้อมูลให้ส่วนกลางภายในรอบของเดือนนั้นๆ

No (1)	CAPTION (2)	NAME (3)	DESCRIPTION (4)	PK (5)	TYPE (6)	WIDTH (7)	NOT NULL (8)	ควร บันทึก (9)
1	รหัสสถานบริการ	HOSPCODE	รหัสสถานพยาบาล ตามมาตรฐานสำนัก นโยบายและยุทธศาสตร์	Y	C	5	Y	✓
2	ทะเบียนบุคคล	PID	ทะเบียนของบุคคลที่มาขึ้นทะเบียนใน สถานบริการนั้นๆ ใช้สำหรับเชื่อมโยงหา ตัวบุคคลในแฟ้มอื่น ๆ (สามารถกำหนด ได้ตั้งแต่ 1-15 หลัก)	Y	C	15	Y	✓
3	ลำดับที่	SEQ	ลำดับที่ของการบริการที่กำหนดโดย โปรแกรมเรียงลำดับโดยไม่ซ้ำกัน สำหรับ การมารับบริการแต่ละครั้ง (visit)	Y	C	16	Y	✓
4	วันที่ให้บริการ	DATE_SERV	วันเดือนปีที่มารับบริการ กำหนดเป็น ค.ศ.(YYYYMMDD)		D	8	Y	✓

ต่อ

No (1)	CAPTION (2)	NAME (3)	DESCRIPTION (4)	PK (5)	TYPE (6)	WIDTH (7)	NOT NULL (8)	ควร บันทึก (9)
5	แผนกที่รับบริการ	CLINIC	รหัสแผนกที่รับบริการ อ้างอิงตาม มาตรฐาน สสย.		C	5	Y	✓
6	รหัสยา 24 หลัก หรือรหัสยาของ สถานพยาบาล	DIDSTD	รหัสยามาตรฐานที่กำหนดเป็น 24 หลัก หรือรหัสยาของสถานพยาบาลในกรณี ที่ยังไม่มีรหัสยามาตรฐาน 24 หลัก	Y	C	24	Y	✓
7	ชื่อยา	DNAME	ชื่อยา		C	255		✓
8	จำนวน	AMOUNT	จำนวนยาที่จ่าย		N	12		✓
9	หน่วยนับของยา	UNIT	รหัสมาตรฐานจาก สำนักนโยบายและ ยุทธศาสตร์		C	3		
10	ขนาดบรรจุต่อ หน่วยนับ	UNIT_PACKING	ขนาดบรรจุต่อหน่วยนับที่แสดงใน Field UNIT ใช้สำหรับยาที่มีการแบ่งบรรจุเพื่อ การจ่ายยาที่เหมาะสม เช่น ยาน้ำ หรือ ยากลุ่มที่มีทะเบียนยาเดียวกันแต่มีขนาด บรรจุต่างกันของบางบริษัท และอาจเป็น ค่า NULL ได้		C	20		✓
11	ราคาขาย	DRUGPRICE	ราคาขายให้กับผู้รับบริการ		N	11		✓
12	ราคาทุน	DRUGCOST	ราคาซื้อหรือราคาขายที่ได้รับจาก โรงพยาบาล(แม่ข่าย)		N	11		
13	เลขที่ผู้ให้บริการ	PROVIDER	เลขที่ผู้ให้บริการ ออกโดยโปรแกรม ไม่ ซ้ำกันในสถานพยาบาลเดียวกัน		C	15		✓
14	วันเดือนปีที่ ปรับปรุงข้อมูล	D_UPDATE	วันที่เพิ่มและปรับปรุงข้อมูล กำหนด รูปแบบเป็น ปีเดือนวันชั่วโมงนาทีวินาที (YYYYMMDDHHMMSS) และเป็นปี คริสต์ศักราช		DT	14	Y	✓

๒. แนวทางการบันทึกข้อมูลการจ่ายยาสมุนไพร

- การบริการนับจากครั้งการรับบริการ หากมีการจ่ายยารหัส ๒๔ หลักที่ขึ้นต้นด้วย ๔๑ หรือ ๔๒
- การจ่ายยานับจากรายการยาที่จ่าย หากมีการจ่ายยารหัส ๒๔ หลักที่ขึ้นต้นด้วย ๔๑ หรือ ๔๒
- **ชื่อยาสมุนไพรที่แสดงเป็นรหัส ๒๔ หลัก สีแดง** หมายถึง รายการยาที่ไม่มีอยู่ในรหัสมาตรฐานยาสมุนไพร ๒๔ หลัก เพื่อการตรวจสอบให้ถูกต้องต่อไปและยังนับรวมเป็นผลงานอยู่

๓. การจัดการข้อมูลบริการนัดไทย (นัด อบ ประคบสมุนไพร)

๓.๑ โครงสร้างข้อมูล (Procedure OPD)

Definition หมายถึง ข้อมูลการให้บริการหัตถการและผ่าตัดของผู้ป่วยนอกและผู้มารับบริการ ประกอบด้วย

- ๑) ผู้ป่วยนอกที่มารับบริการที่โรงพยาบาลและสถานบริการระดับปฐมภูมิ
- ๒) ผู้มารับบริการอย่างอื่น ที่สามารถบันทึกด้วยรหัสหัตถการ ที่ไม่ได้บันทึกอยู่ในแฟ้มอื่น

หมายเหตุ

- ผู้ป่วยและผู้มารับบริการ หมายถึง ทั้งที่อาศัยในเขตรับผิดชอบ และนอกเขตรับผิดชอบ
- หัตถการ 1 อย่าง จะมี 1 record หากมีมากกว่า 1 หัตถการ จะมีมากกว่า 1 record ในการรับบริการครั้งเดียวกัน
- ข้อมูลการรับบริการแต่ละครั้ง ดูจากแฟ้ม SERVICE เชื่อมโยงโดย SEQ

ลักษณะแฟ้ม : แฟ้มบริการ

จัดเก็บ/บันทึกข้อมูลทุกครั้งที่มารับบริการ และส่งข้อมูลให้ส่วนกลางภายในรอบของเดือนนั้น ๆ

No (1)	CAPTION (2)	NAME (3)	DESCRIPTION (4)	PK (5)	TYPE (6)	WIDTH (7)	NOT NULL (8)	ควรบันทึก (9)
1	รหัสสถานบริการ	HOSPCODE	รหัสสถานพยาบาล ตามมาตรฐานสำนักนโยบายและยุทธศาสตร์	Y	C	5	Y	✓
2	ทะเบียนบุคคล	PID	ทะเบียนของบุคคลที่มาขึ้นทะเบียนในสถานบริการนั้นๆ ใช้สำหรับเชื่อมโยงหาตัวบุคคลในแฟ้มอื่น ๆ (สามารถกำหนดได้ตั้งแต่ 1-15 หลัก)	Y	C	15	Y	✓
3	ลำดับที่	SEQ	ลำดับที่ของการบริการที่กำหนดโดยโปรแกรมเรียงลำดับโดยไม่ซ้ำกัน สำหรับการมารับบริการแต่ละครั้ง (visit)	Y	C	16	Y	✓
4	วันที่ให้บริการ	DATE_SERV	วันเดือนปีที่มารับบริการ กำหนดเป็น ค.ศ. (YYYYMMDD)		D	8	Y	✓
5	แผนกที่รับบริการ	CLINIC	รหัสแผนกที่รับบริการ อ้างอิงตามมาตรฐานสนย		C	5	Y	✓
6	รหัสหัตถการ	PROCEDCODE	รหัสมาตรฐาน ICD-9-CM หรือ ICD-10-TM (รหัสหัตถการ)	Y	C	7	Y	✓
7	ราคาค่าหัตถการ	SERVICEPRICE	ราคาค่าบริการหัตถการ มีทศนิยม 2 ตำแหน่ง		N	11		✓
8	เลขที่ผู้ให้บริการ	PROVIDER	เลขที่ผู้ให้บริการ ออกโดยโปรแกรม ไม่ซ้ำกันในสถานพยาบาลเดียวกัน		C	15		✓
9	วันเดือนปีที่ปรับปรุงข้อมูล	D_UPDATE	วันที่เพิ่มและปรับปรุงข้อมูล กำหนดรูปแบบเป็น ปีเดือนวันชั่วโมงนาทีวินาที (YYYYMMDDHHMMSS) และเป็นปีคริสต์ศักราช		DT	14	Y	✓

๓.๒ แนวทางการบันทึกข้อมูลบริการนวดไทย (นวด อบ ประคบสมุนไพร)

๑ การให้บริการในสถานบริการ

- บริการแผนไทย(ครั้ง) เป็นการนับการบริการแผนไทยทั้งหมดที่เกิดขึ้นในหน่วยบริการ ไม่ใช่เฉพาะการนวด อบ ประคบ และหากเป็นการบริการ นวด อบ ประคบ อาจมีการบริการ นวด อบ ประคบ ด้วยกันใน ๑ ครั้งได้
- รายงานนี้บันทึกการ นวด อบ ประคบ เป็นครั้ง แม้มีการลงรหัสเหตุการณ์การนวดมากกว่า ๑ รายการ ก็ จะนับเป็นการนวดเพียง ๑ ครั้ง เช่น มีการลงรหัสการนวดที่แขน และการนวดที่ขา รวม ๒ รายการ ระบบจะนับเป็นการนวด ๑ ครั้ง เช่นเดียวกันกับการ ประคบ หรืออบ
- บริการนวด ผู้ให้บริการ ๑ คน สามารถให้บริการได้ไม่เกิน ๕ ครั้งต่อวัน

การให้บริการนอกสถานบริการ

- บริการแผนไทย(ครั้ง) เป็นการนับการบริการแผนไทยทั้งหมดที่เกิดขึ้นนอกหน่วยบริการ ไม่ใช่เฉพาะการนวด อบ ประคบ และหากเป็นการบริการ นวด อบ ประคบ อาจมีการบริการ นวด อบ ประคบ ด้วยกันใน ๑ ครั้งได้
- รายงานนี้บันทึกการ นวด อบ ประคบ เป็นครั้ง แม้มีการลงรหัสเหตุการณ์การนวดมากกว่า ๑ รายการ ก็ จะนับเป็นการนวดเพียง ๑ ครั้ง เช่น มีการลงรหัสการนวดที่แขน และการนวดที่ขา รวม ๒ รายการ ระบบจะนับเป็นการนวด ๑ ครั้ง เช่นเดียวกันกับการ ประคบ หรืออบ
- บริการนวด ผู้ให้บริการ ๑ คน สามารถให้บริการได้ไม่เกิน ๕ ครั้งต่อวัน

๔. แนวทางการบันทึกข้อมูลการให้บริการหลังคลอดที่บหม้อเกลือ

แฟ้มที่เกี่ยวข้อง ได้แก่ Procedure opd และ Postnatal (ใช้เฉพาะฟิลด์ : วันคลอด : bdate)

- การบริการ ๑ ครั้งต้องประกอบด้วย เหตุการณ์ครบทั้ง ๕ รายการ ดังนี้
๙๐๐๗๗๑๒ การบริบาลหญิงหลังคลอดด้วยการทับหม้อเกลือที่ทั่วร่างกาย
๙๐๐๗๗๑๓ การบริบาลหญิงหลังคลอดด้วยการนวดที่ทั่วร่างกาย
๙๐๐๗๗๑๔ การบริบาลหญิงหลังคลอดด้วยการประคบสมุนไพรที่ทั่วร่างกาย
๙๐๐๗๗๑๖ การบริบาลหญิงหลังคลอดด้วยการอบไอน้ำสมุนไพรที่ทั่วร่างกาย
๙๐๐๗๗๓๐ การบริบาลหญิงหลังคลอดด้วยการปฏิบัติตัวสำหรับหลังคลอดที่ทั่วร่างกาย
- มารดาทั้งหมด หมายถึง มารดาที่คลอดบุตรในช่วง ตาม รอบการประเมินของ สปสช.
- ได้รับความบริการ หมายถึง มารดาหลังคลอดได้รับความบริการครบ ๕ รายการ อย่างน้อย ๑ ครั้ง
- บริการครบ ๕ ครั้ง มารดาหลังคลอดได้รับความบริการครบ ๕ รายการ ครบ ๕ ครั้ง ตามเกณฑ์
- บริการเกิน ๕ ครั้ง เกณฑ์การบริการของ สปสช. กำหนดให้มีการบริการ ๕ รายการข้างต้นได้ไม่เกิน ๕ ครั้ง หลังการคลอดบุตรแต่ละครรภ์
- บริการเกิน ๙๐ วัน เกณฑ์การบริการของ สปสช. กำหนดให้บริการครั้งแรกและครั้งสุดท้าย ห่างกันได้ไม่เกิน ๙๐ วัน
- บริการล่าช้า มารดาหลังคลอดควรได้รับการบริการครั้งแรกภายใน ๔๕ วัน หลังวันที่คลอดบุตร หากเกิน ๔๕ วันถือว่าล่าช้า เว้นแต่กรณีสุติวิสัยอื่นๆ เช่น แผลจากการผ่าคลอดหายช้ากว่าปกติ หรือแผลผ่าคลอดมีการติดเชื้อ

บทที่ ๒

แนวทางการบันทึกข้อมูล

การบันทึกข้อมูลเพื่อให้เกิดความสมบูรณ์ของข้อมูล ทำให้ข้อมูลที่นำส่งออกมาให้หน่วยงานต่างๆ มีความ ครบถ้วนและถูกต้องได้ จะต้องเริ่มจากการ ๓ ขั้นตอน ดังต่อไปนี้

๑. การกำหนดค่าเริ่มต้น (Main Setting)
๒. การตรวจสอบข้อมูลพื้นฐาน (System Setting)
๓. การตรวจสอบรหัสมาตรฐานตาม สนย. สำหรับ รพ. (เพื่อส่งออกข้อมูล)

การบันทึกข้อมูลบริการแพทย์แผนไทยและแพทย์ทางเลือก ระดับ โรงพยาบาล

๑.การตรวจสอบข้อมูลพื้นฐานงานแพทย์แผนไทย

- การตรวจสอบข้อมูลผู้ให้บริการงานแพทย์ไทย

ที่เมนู System >>System Setting >> แพทย์แผนไทย>>ข้อมูลผู้ให้บริการด้านการแพทย์แผนไทย

The screenshot shows a software window titled "HealthMedProviderEditForm" with a blue header bar containing the text "ข้อมูลผู้ให้บริการด้านการแพทย์แผนไทย". Below the header, the word "ข้อมูล" is displayed. The form contains several fields and dropdown menus:

- คำนำหน้า: นาง
- ชื่อ: [Redacted]
- นามสกุล: [Redacted]
- เลขที่ใบประกอบวิชาชีพ: ๖๓ ๕๕๕๕ (highlighted with a red box)
- สาขา/หลักสูตรที่จบ: หลักสูตรผู้ช่วยแพทย์แผนไทย 330 ชั่วโมง
- วุฒิการศึกษา: ประกาศนียบัตรหลักสูตรผู้ช่วยแพทย์แผนไทย 330 ชั่วโมง
- ประเภทสถานศึกษา: วิทยาลัยการสาธารณสุขสิรินธร(วสส.)
- ชื่อสถานศึกษา: วิทยาลัยการสาธารณสุขสิรินธร จังหวัดชลบุรี
- ประเภทใบประกอบวิชาชีพ: ไม่มีใบประกอบวิชาชีพ
- ชนิดของการบริการ: ผู้ให้บริการทางแพทย์แผนไทยเพื่อการส่งเสริมสุขภาพและป้องกันโรค
- ประเภทของการให้บริการ: ผู้ให้บริการนวด เพื่อการบำบัดรักษาและฟื้นฟูสภาพ
- CID: xxxxxxxxxxxxxx (highlighted with a red box)
- Active:

At the bottom of the window, there are three buttons: "ลบ" (Delete), "บันทึก" (Save), and "ปิด" (Close).

- ผู้ทำการตรวจวินิจฉัยด้านการแพทย์แผนไทย

HealthMedDoctorEditForm

ข้อมูลผู้ทำการตรวจวินิจฉัยด้านการแพทย์แผนไทย

ข้อมูล

คำนำหน้า ชื่อ นามสกุล

เลขที่ใบประกอบวิชาชีพ

สาขา/หลักสูตรที่จบ

วุฒิการศึกษา

ประเภทสถานศึกษา

ชื่อสถานศึกษา

ประเภทใบประกอบวิชาชีพ

CID

cxDBCkexBx1

- หัตถการแพทย์แผนไทย

HealthMedOperationEditForm

ข้อมูลพื้นฐานนางานแพทย์แผนไทย

ชื่อหัตถการ ICD10-TM

ประเภท รหัสหัตถการแพทย์

ค่าบริการ บาท ระยะเวลาการทรมาน นาที

ชื่อกับการที่คิดค่าใช้ค่า

วิธีที่นำมาใช้ได้

ลำดับ	วิธี
1	วิธี
2	วิธี
3	วิธี
4	วิธี
5	วิธี, ยา
6	วิธี (ระหว่างทรมานด้วยสมุนไพร)
7	วิธี (ระหว่างหัตถการด้วยมือ)
8	วิธี

↓

ลำดับ	ประเภท	หัตถการ	วิธี	ผู้ให้บริการ	เวลา (นาที)	ราคา
1	การบำบัด	การประคบด้วยสมุนไพร - 20	วิธี, ยา	นายแพทย์ นพ.พร้อม	60	150

หมายเหตุ ในช่อง ICD-๑๐-TM ของหน้าจอข้อมูลพื้นฐานหัตถการแพทย์แผนไทย ไม่ได้เอารหัสที่กำหนดใน
 ช่องนี้ไปส่งออก แต่ว่าเอาจากข้อมูลรหัสหัตถการที่ได้กำหนดไว้ใน ตาราง health_med_operation_code
 ไปส่งออก ๒๑ แฟ้ม และ ๔๓ แฟ้ม ตรวจสอบตาราง health_med_operation_code ที่เมนู HOSxP PCU >>
 SQL Query ถ้าพบ icd๑๐tm ที่ตาราง health_med_operation_code เป็นค่าว่างอยู่ให้เพิ่ม icd๑๐tm
 ให้กับหัตถการที่มีการงาน

คำสั่งในการ update รหัสหัตถการ ICD๑๐TM (คัดลอกข้อมูลจากคอลัมน์ code มาใส่ในคอลัมน์
 icd๑๐tm) update health_med_operation_code set icd๑๐tm=replace(code,"-",",")

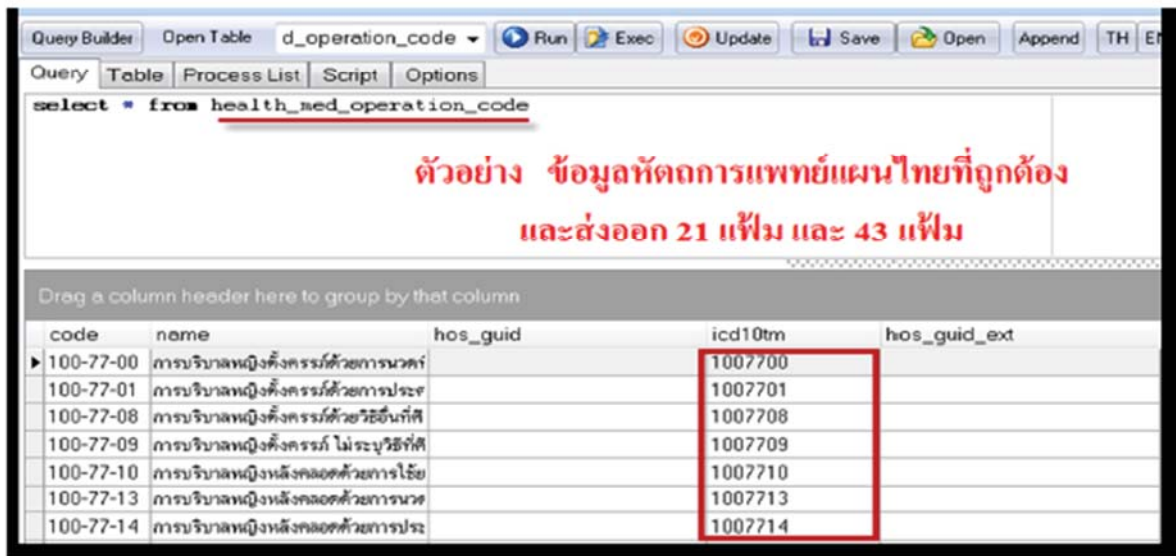

๒.การบันทึกข้อมูล

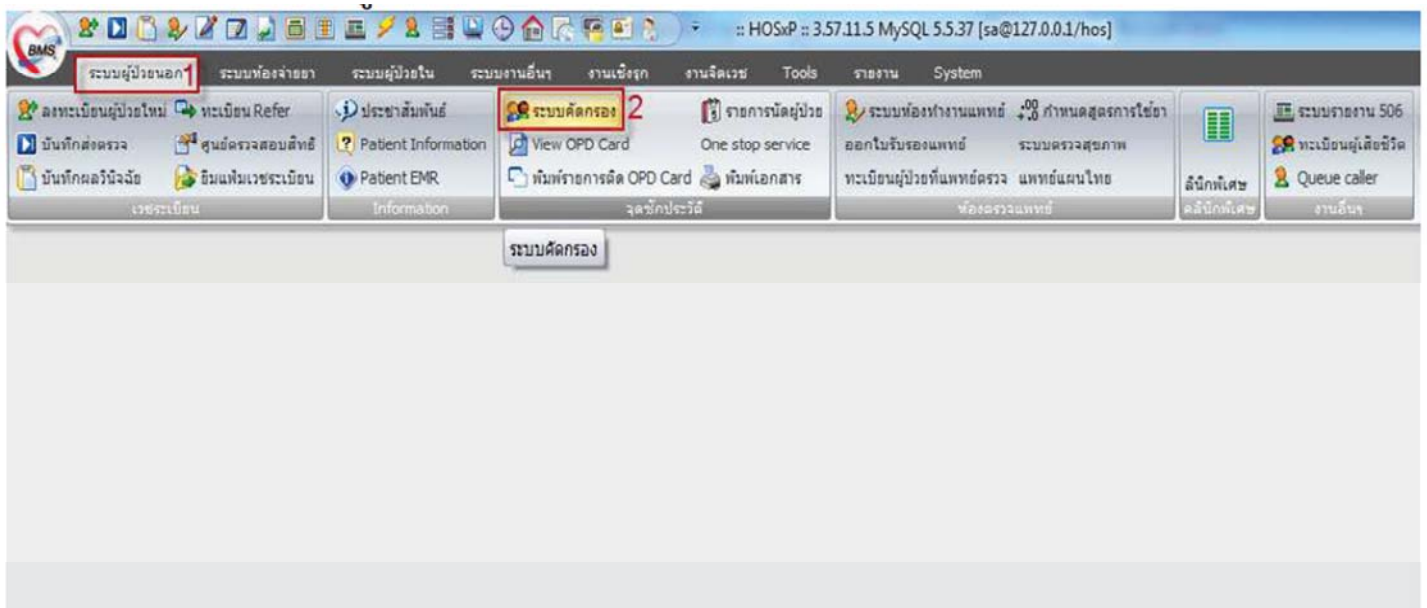

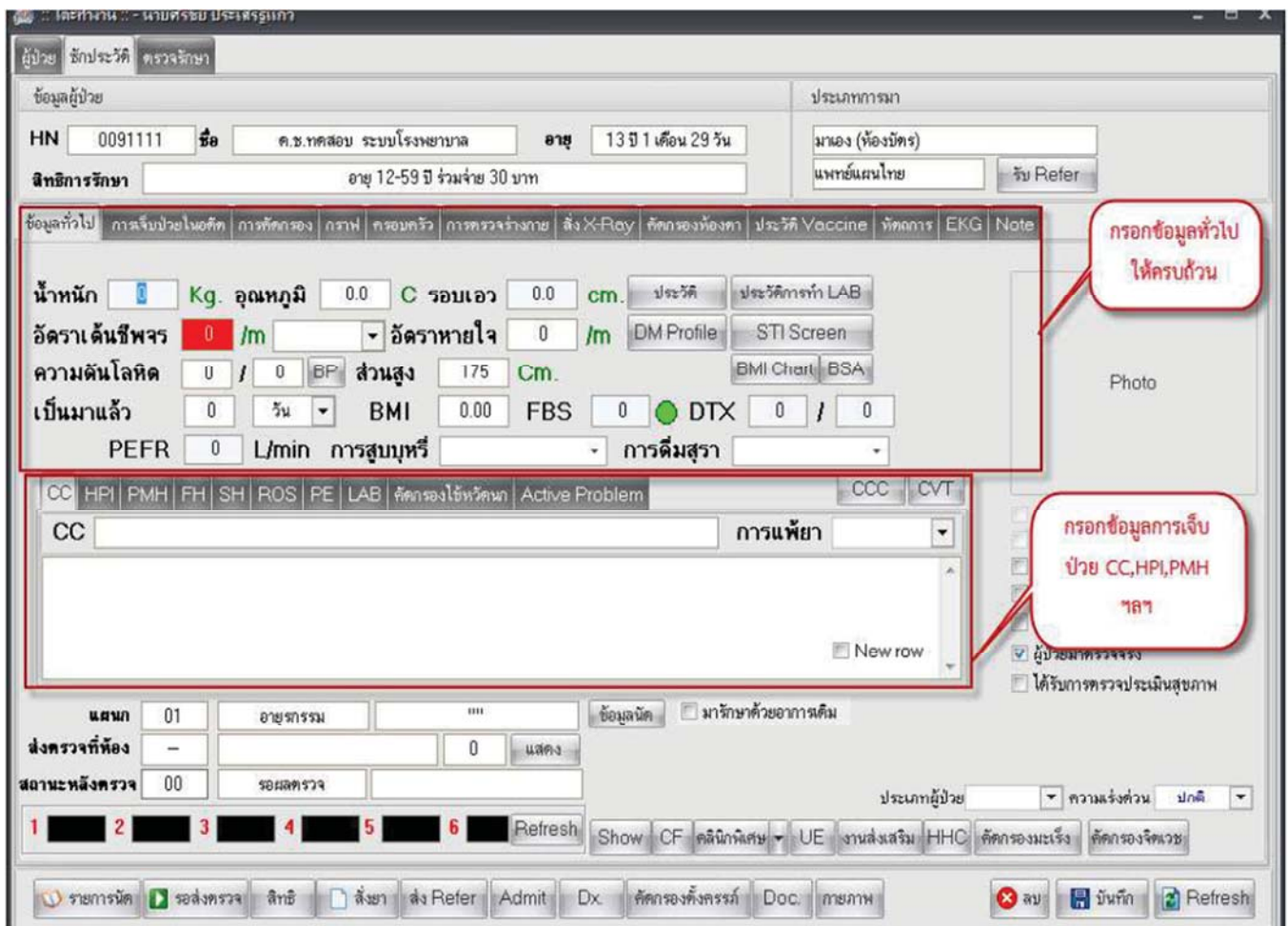
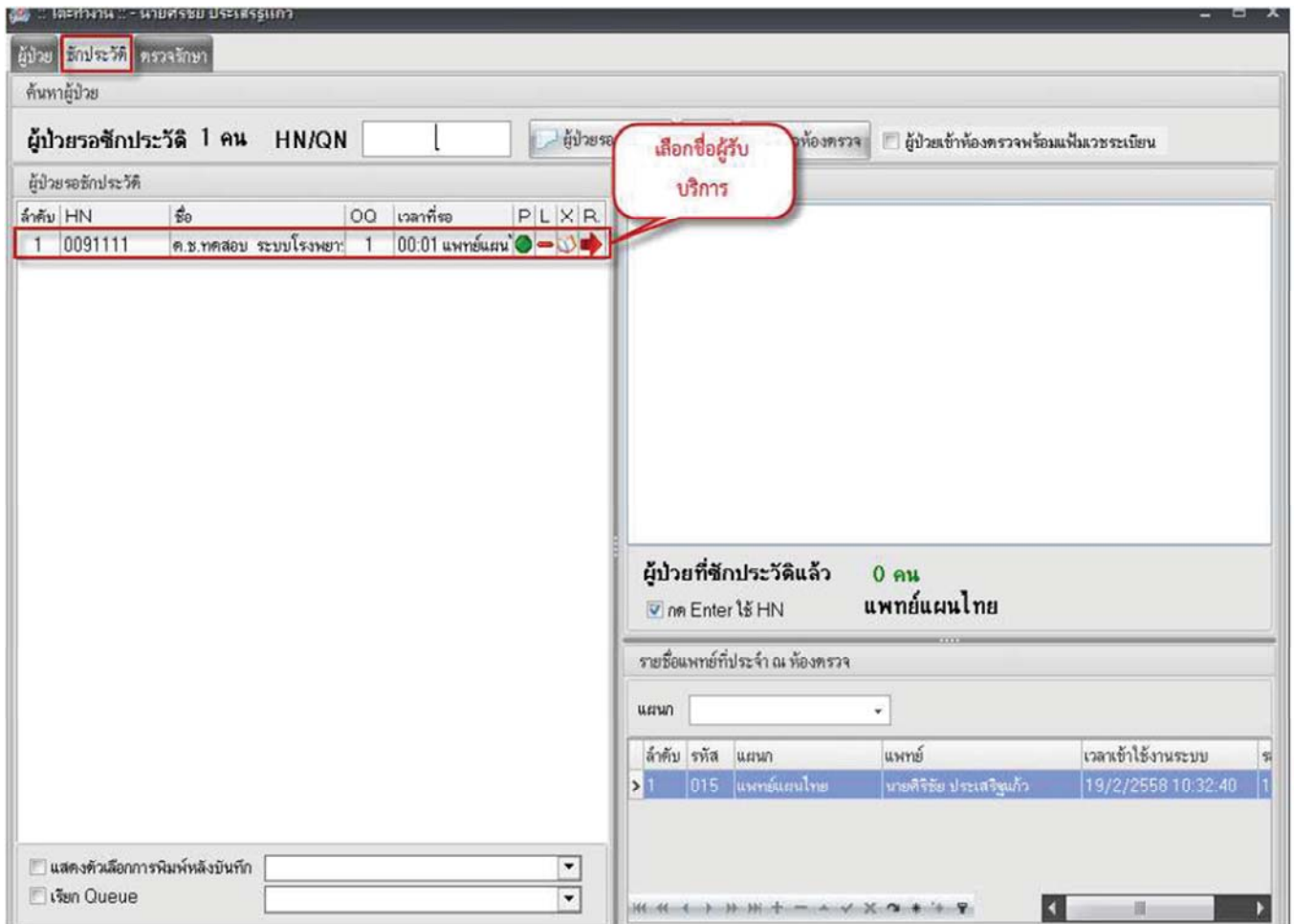

ผู้ป่วย ปรึกษา **ตรวจรักษา**

ค้นหาผู้ป่วย

HN/QN กด Enter ใช้ HN New rx รายการเมื่อวันที่ ผู้ป่วยเข้าห้องพร้อมแพทย์เวรเบียด **0/1 คน**
 เขียน Queue เรียงลำดับตามคิว ใช้ระบบ Doctor workbench

ผู้ป่วยทั้งหมด

รอตรวจ

No.	HN	ชื่อ	ลำดับ...	เวลา...	SC	Px	Fi	PR	L	X	เวลาท	D.	RC	ERP
1	0091111	ค.ช. ทศสอ	1	00:00	<input checked="" type="checkbox"/>						10:31	อายุ		

เลือกชื่อผู้รับบริการ

ผู้ป่วยที่นัดวันนี้ 0 ราย มาตามนัด 0 ราย แสดง

แพทย์แผนไทย

ผู้ป่วย ปรึกษา ตรวจรักษา

ข้อมูลผู้ป่วย HN: 0091111 การปรึกษา Photo

ชื่อ ค.ช. ทศสอ ระบบโรงพยาบาล อายุ 13 ปี 1 เดือน 29 วัน BW 50 T 37 PR 100 RR 20
 สิทธิ 89 อายุ 12-59 ปี ร่วมจ่าย 30 บาท โรงพยาบาลชุมชน CD BP 120/80 FBS 0 BMI 16.33
 Dct.Note. CC ปวดขา เป็นมา 3 วัน
 ประเภทผู้ป่วย ความเร่งด่วน HPI :
 ระดับความฉุกเฉิน

ปรึกษา [F1] ปรึกษา [F2] สั่งเวชภัณฑ์ [F3] **วินิจฉัย [F4]** LAB [F5] X-Ray [F6] รังสีวิทยา ลงบันทึก พิมพ์ Note

วินิจฉัย ทักษะการ ส่งเสริมสุขภาพ เวชศาสตร์ฟื้นฟู แพทย์แผนไทย จักษุ TB

ICD Code Map Lock Dx. รหัสที่ใช้บ่อย Focus codemap Focus แทน

ลำดับ	รหัส ICD	ชื่อ	ประเภท	Note	ผู้วินิจฉัย
> 1	M7006.3	เนื้อเยื่อผิดปกติจากกิจกรรม ใช้งานหนักและแรงกด - Chronic crepitant synovitis of hand and wrist - ซัยเทอวัง	1	Principal Diagnosis	นายศิริชัย ประเสริฐแก้ว

แผนก 01 อายุชาวม Doctor diagnosis note Provisional dx.

ผลการรักษา รอผลตรวจ Document

PE UE CF ส่งผลการตรวจ ส่ง Consult ผล Consult Admit การแพ้ยา แผนการรักษา สั่งงดอาหาร Snd. Rec. Online Consult **บันทึก [F9]**

ผู้ป่วย: HN : 0091111

ชื่อ: ค.ช. ทศสอบ ระบบโรงพยาบาล อายุ: 13 ปี 1 เดือน 29 วัน

สิทธิ: 89 อายุ 12-59 ปี ร่วมจ่าย 30 บาท โรงพยาบาลชุมชน

Dct.Note:

ประเภทผู้ป่วย: ความเร่งด่วน

การตรวจประวัติ: BW 50 T 37 PR 100 RR 20 BP 120/80 FBS 0 BMI 16.33 CC ปรึกษา เป็นมา 3 วัน ภาวะทุพโภชนาการ ระดับ 3 HPI: ระดับความฉุกเฉิน

วินิจฉัย [F4]: **บันทึกให้บริการแพทย์แผนไทย 3**

แผนก: 01 อายุรกรรม

ผลการรักษา: รอผลตรวจ

Doctor diagnosis note: Provisonal dx.

Buttons: PE, UE, CF, ลงผลทันตกรรม, ส่ง Consult, ผล Consult, Admit, การแพทย์, แผนการรักษา, สิ่งกฤตอาหาร, Snd. Rec, Online Consult, บันทึก [F9]

การตรวจ/ติดตาม [F1] | ปรึกษา/วินิจฉัย [F2] | รายการยา/เวชภัณฑ์ [F3] | สรุปค่าใช้จ่าย [F4]

ประเภทการรักษา: 1

วันที่รักษา: 19/2/2558 เวลาที่รักษา: 10:48 ผู้ตรวจวินิจฉัย: **น.ส.สมใจ ใจประโคน** 2

ประเภท: **การบำบัดและรักษาพยาบาล/การฟื้นฟูสุขภาพ** 3

ลำดับ	คำขอ/การตรวจ
1	ขอผลการรักษา/ฟื้นฟู
2	อายุรกรรม
3	การบำบัดหรือยา

ผลการ [F5]

ลำดับ	ประเภท	ติดตาม	อวัยวะ	ผู้ให้บริการ	เวลา (นาที)	ราคา
1	การบำบัด	การบำบัดเชิงประจักษ์ลดความเครียดที่หัวไหล่	หัวไหล่	น.ส.สมใจ ใจประโคน	30	200
2	การบำบัด	การบำบัดเชิงประจักษ์ลดความเครียดที่หัวไหล่	หัวไหล่	น.ส.สมใจ ใจประโคน	60	200
3	การบำบัด	การบำบัดด้วยวิธีการแพทย์แผนไทยแบบบูรณาการ	ขา ข้อ (ระหว่างหัว น.ส.สมใจ ใจประโคน)	น.ส.สมใจ ใจประโคน	60	200
4					0	