

BBL = สील สมานธิ ปัญญา

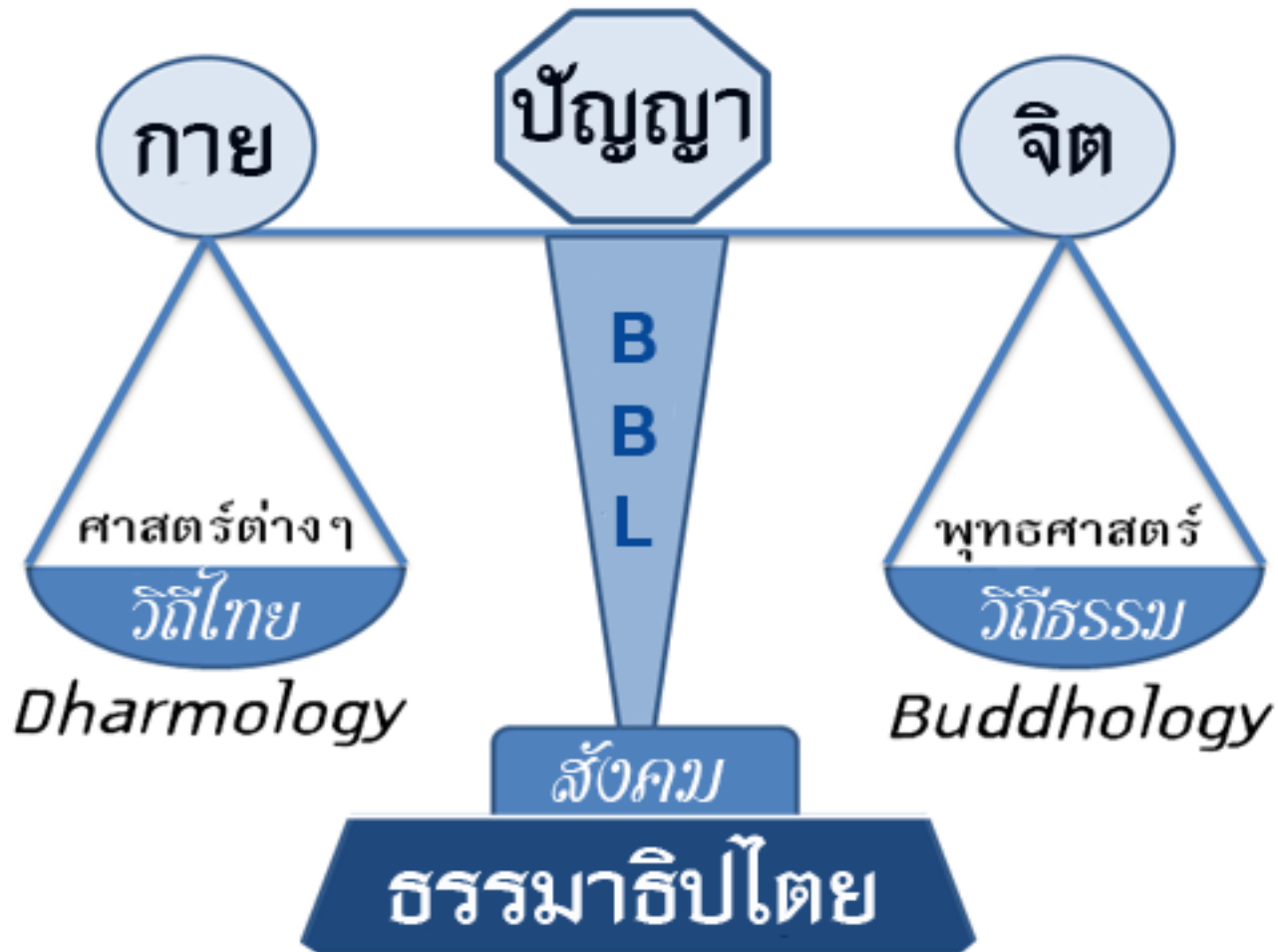

“บูรณาการพุทธศาสตร์กับศาสตร์สมัยใหม่ พัฒนากาย จิต ปัญญา สังคม”

Policy 2558-2568

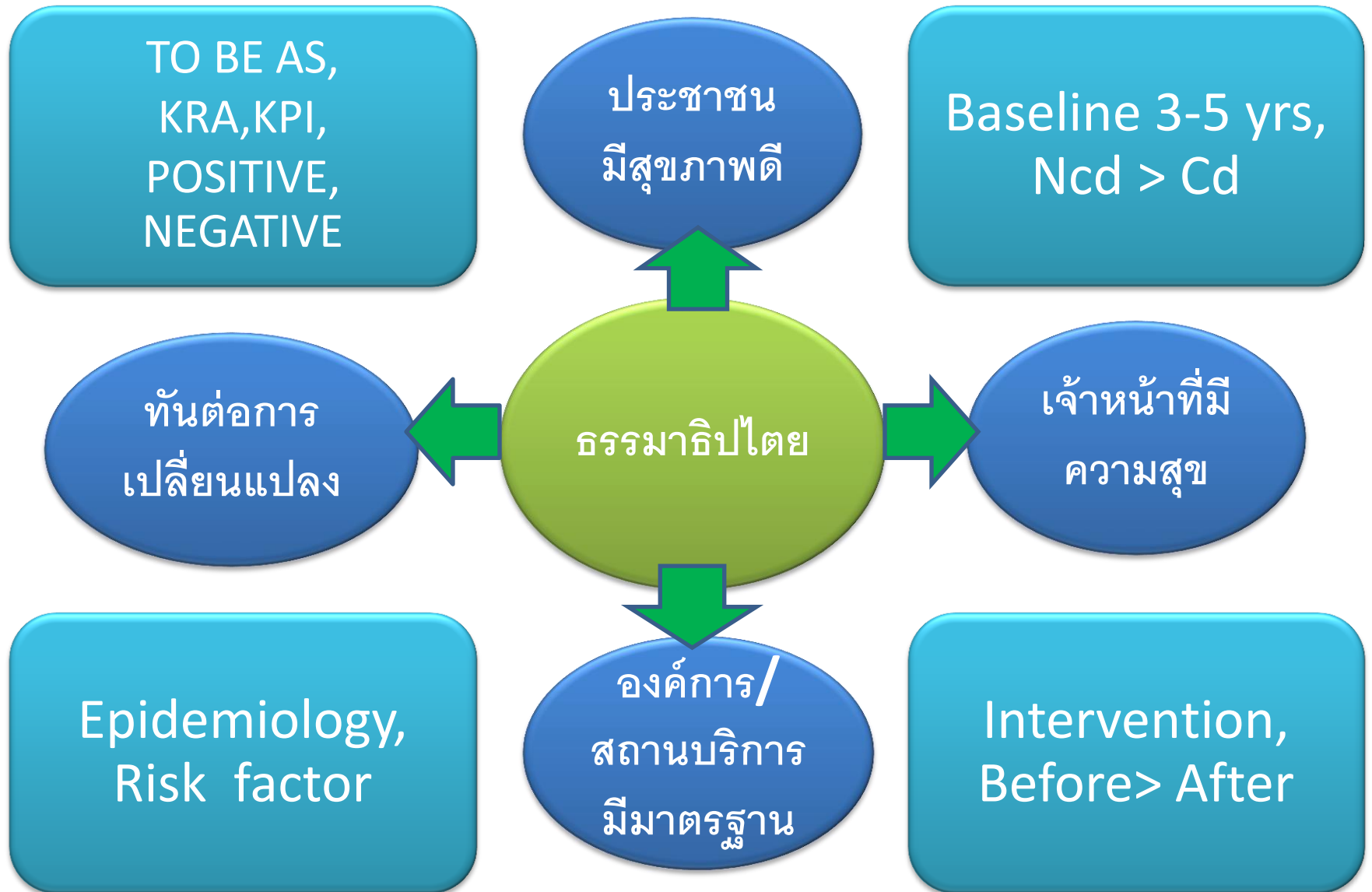

ทิศทางและความท้าทาย

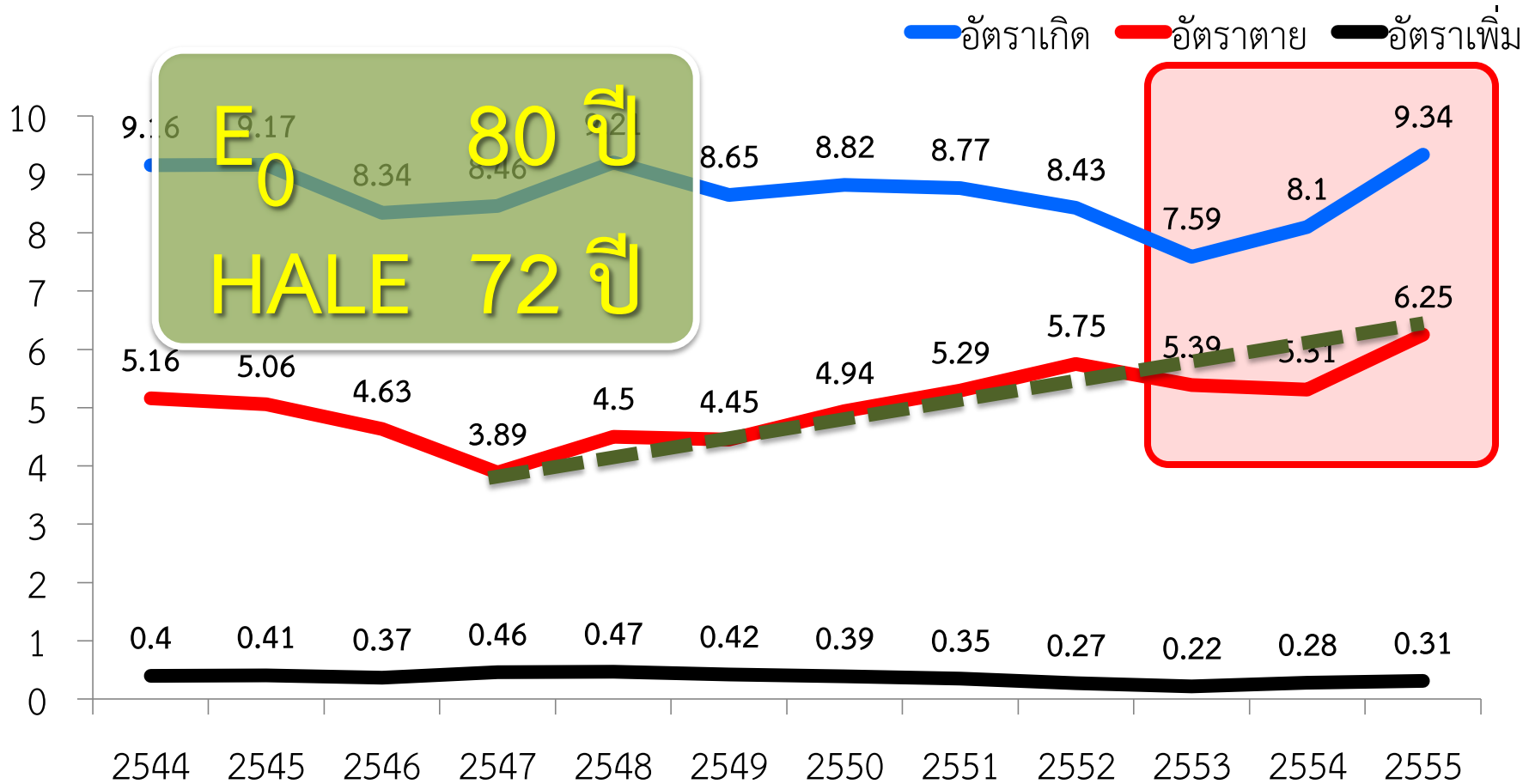

Burden of disease

อัตราต่อแสนประชากร

NCD

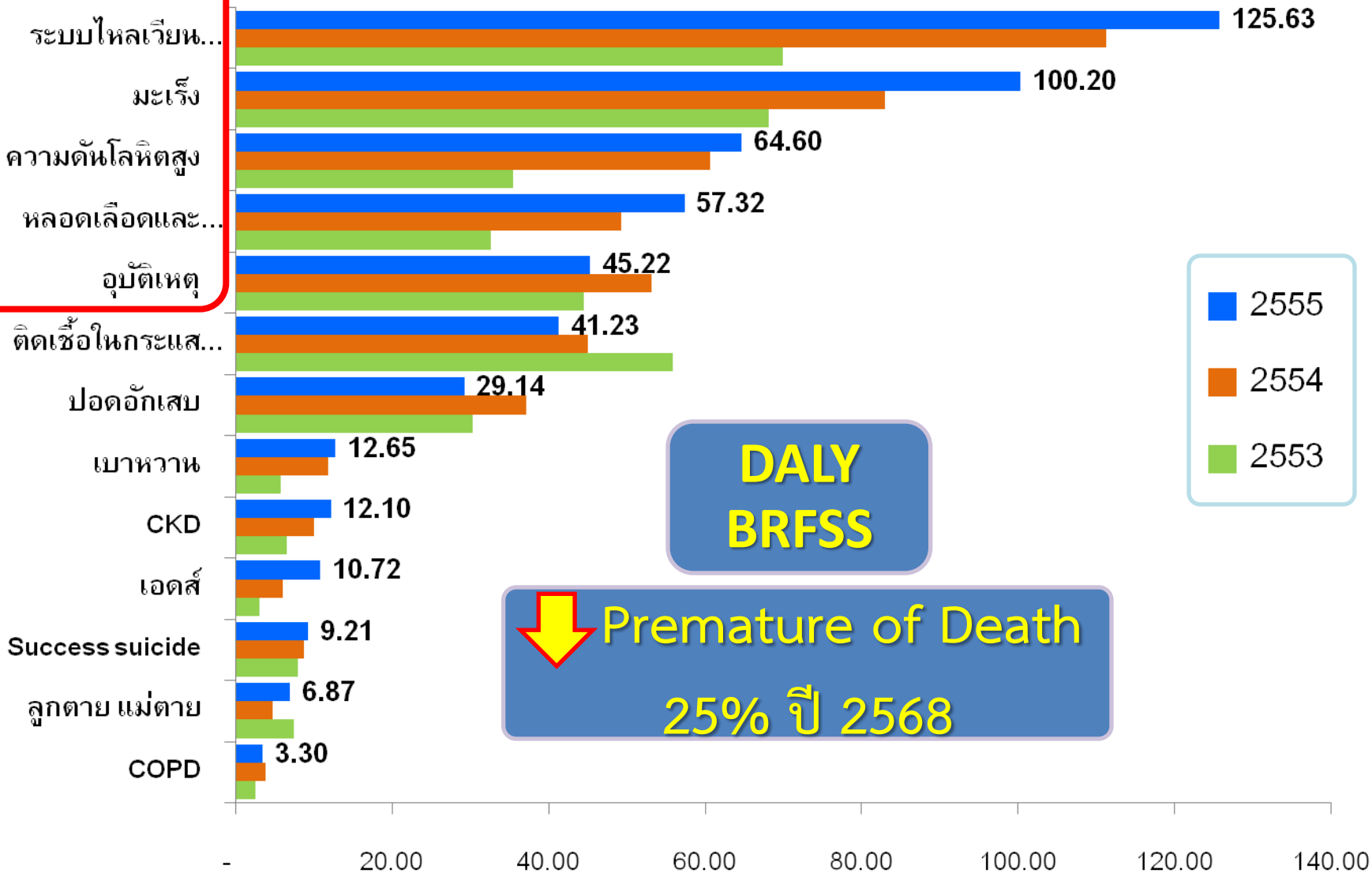

**DALY
BRFSS**

↓ **Premature of Death**
25% ปี 2568

BUSINESS & SERVICE PLAN 57-60

1. โรคระบบไหลเวียนเลือด
2. โรคมะเร็ง
3. โรคความดันโลหิตสูง
4. อุบัติเหตุ
5. โรคหลอดเลือดและสมอง
6. โรคปอดอักเสบ
7. โรคติดเชื้อในกระแสโลหิต
8. CKD
9. โรคเบาหวาน
10. Success suicide
11. COPD
12. โรคเอดส์
13. แม่ตาย และลูกตาย
14. ฟันผุในเด็กเล็ก 62%
15. EID, RID



1. หัวใจและหลอดเลือด
2. มะเร็ง
3. NCD
4. ตา ไต
5. อุบัติเหตุ
6. จิตเวช
7. ทารกแรกเกิด
8. ทันตกรรม
9. 5 สาขา
10. ปฐมภูมิ+ทุติยภูมิ
+ตติยภูมิ+องค์กรวม

IP+OP+PP

Share Resource
HR, Finance,
Investment

Hardware
Software
Peopleware
Dataware
Managementware
Networkware

POP

720,000

กลุ่มดี
กลุ่มเสี่ยง
600,000

HE
+
EH

8 กรม
+
พหุภาคี

กลุ่มป่วย
120,000

Community
Approach

Age group
Approach

LCT
Approach

1^o Care DHS

อำเภอ,ตำบล,หมู่บ้านจัดการสุขภาพ
ศูนย์เด็กเล็ก,โรงเรียน,ตลาด To be
number 1 ระดับเงิน

2^o Care Screening Program

DM,HT 76% Depress 50.37%
CA cx 65% , CA breast 90%
Pre-DM, Pre-HT, ANC, WCC
Stroke Fast tract
STEMI fast tract 50%
Trauma fast tract 55%,68%

3^o Care NCD Clinic

Modi-CKD Clinic,คลินิกจิตเวช
Community / Home Ward
อบรม Caregiver , Re-Admit
Re-Visit,Unit Cost, HbA1c 60%

Cloud
system

HW,SW
PW,DW

43File

Matrix
Record
Report

Surveillance

Performance

Financial

MIS

26KPI

Survey

นิเทศ

Participative
GG

POPULATION = 720,000 , 3M
(ผู้ป่วยเรื้อรัง 120,000 คน)

PCU(เตียง 17, เครือข่าย 44) ½ hr
40% อสม ~12,000 คน 20:80

NPM

SCU(F₃, F₂, F₁, M₂) 1 hr

TCU(S) 1½ hr

HHHCDS
B>A

STCU(A₂, A₁) 2 hr
Excellent center

AHO

AHO

PHO
RHO

DHS
CUP
DHTPS
PCA
HA
PMQA
พบส.

PHTPS
PMQA

RHTPS

**Health
authority®ulatory
Function &role,status**

**Internal marketing
Cost containment
Conflict of interest**

purchaser

**Auditor
supportor**

customer

provider

regulator

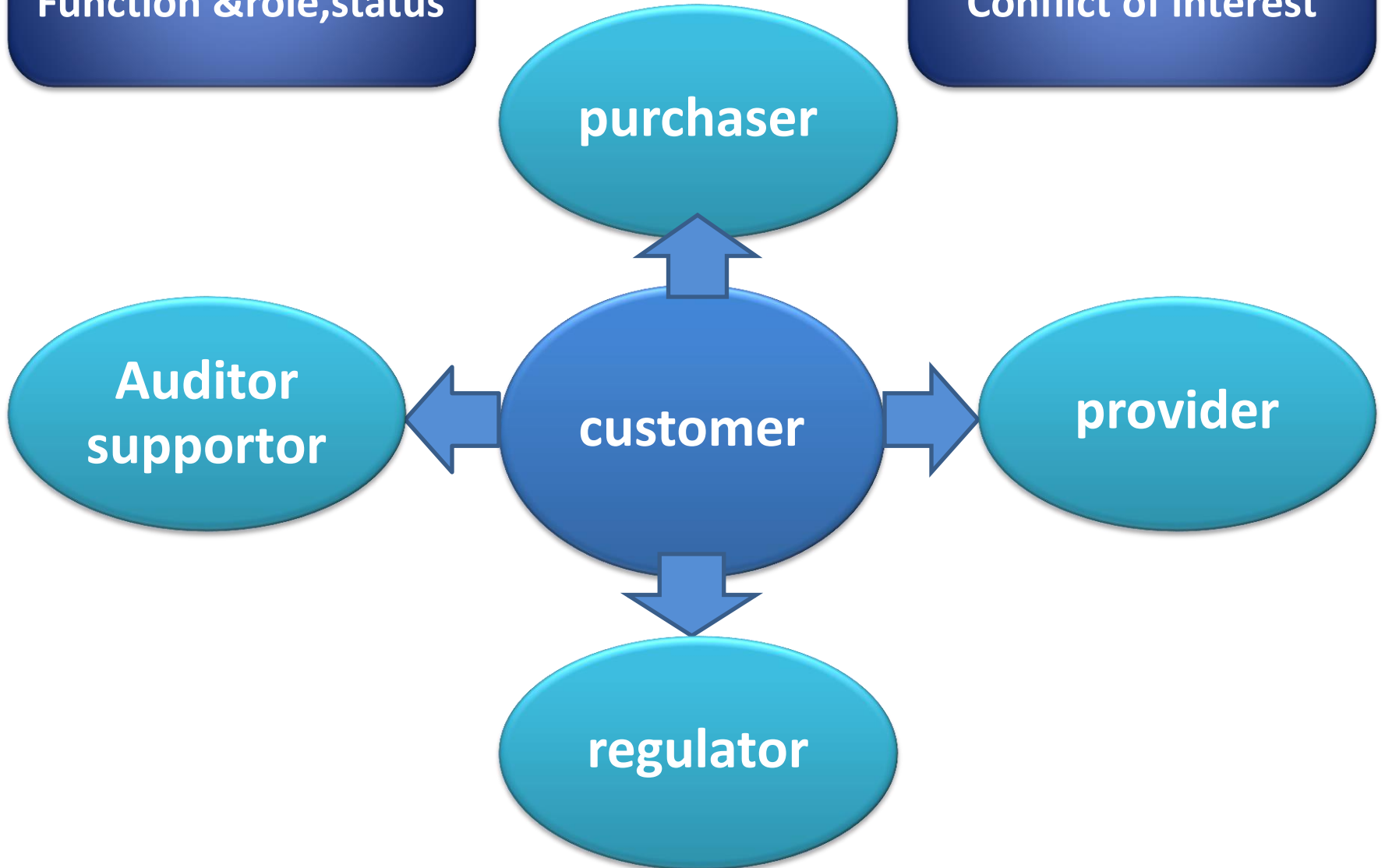

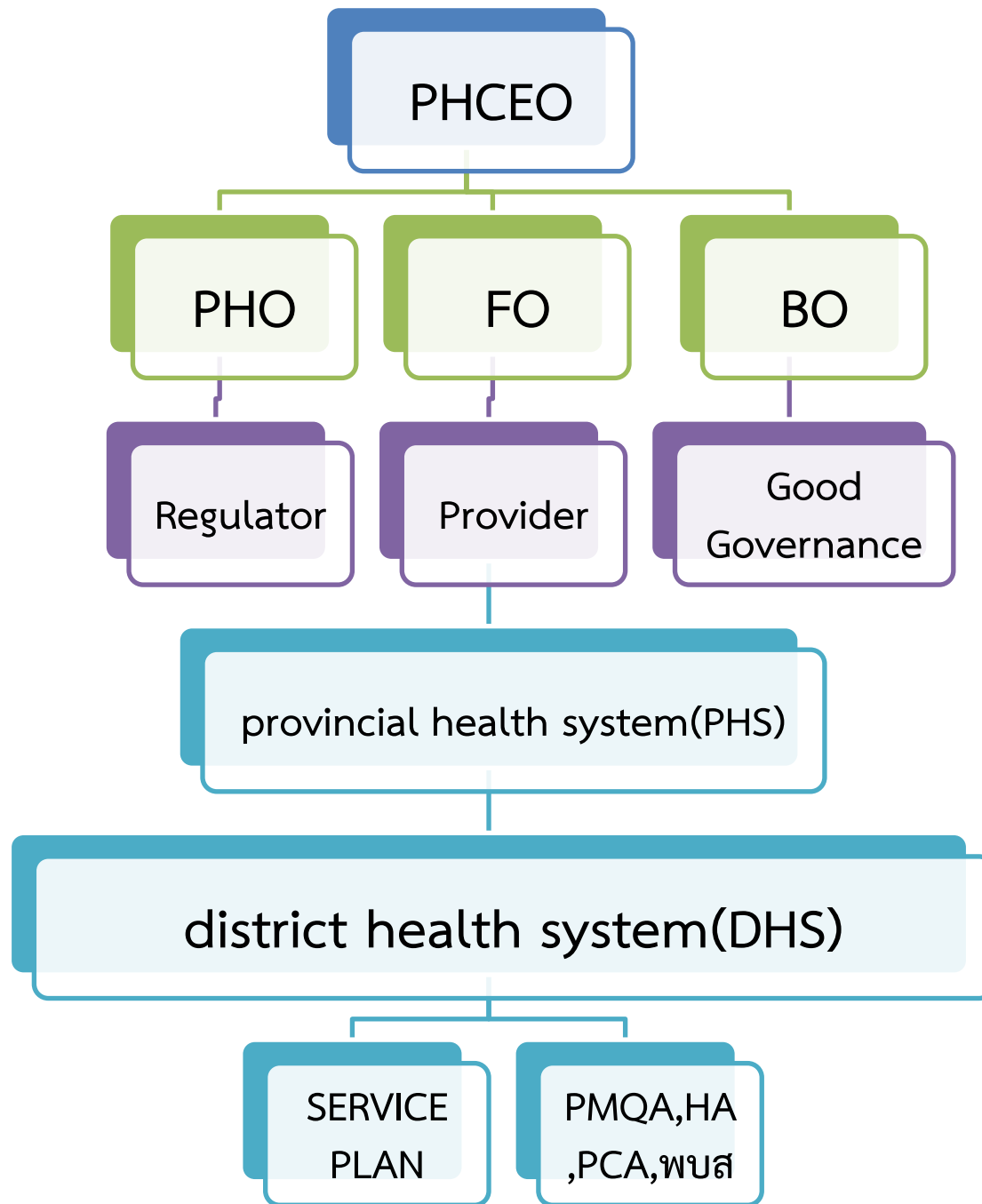

How to (New public management)



high quality at optimized cost

1. Innovation & integrity management
2. Participatory good governance (HPO,HEO) → ROI,ROI
3. Humanized holistic health care delivery system :
SERVICE PLAN: PP+OP+IP plan ,
Quality plan(PMQA,HA,PCA,พบส.),
Investment plan,ICT plan, HRM plan

Budget plan & Business plan

Strategic issue 1 วินัยการเงินการคลัง

- Balance of power
- Medium term I/E 3-5yrs

} ครอบคลุมค่าใช้จ่าย
ทุกประเภท

Strategic issue 2 ประโยชน์สูงสุดของประชาชน

- การตลาดภาครัฐ
- ผลลัพธ์-ผลผลิต-กิจกรรม-ต้นทุน-งบประมาณ
- Monitoring, auditing, evaluation

Strategic issue 3 ประสิทธิภาพการบริหารจัดการ

- Internal contractual management
- Activity based costing/management
- Performance based payment

**PROVINCIAL HEALTH SERVICE/SYSTEM(PHS)
DISTRICT HEALTH SERVICE/SYSTEM(DHS)
PHS/DHSMethodology**

- 1. Budget plan**
- 2. Output costing**
- 3. Budget and fund control**
- 4. Asset management**
- 5. Procurement management**
- 6. Performance and financial report**
- 7. Internal control and internal audit**

Email : wwkpen@gmail.com

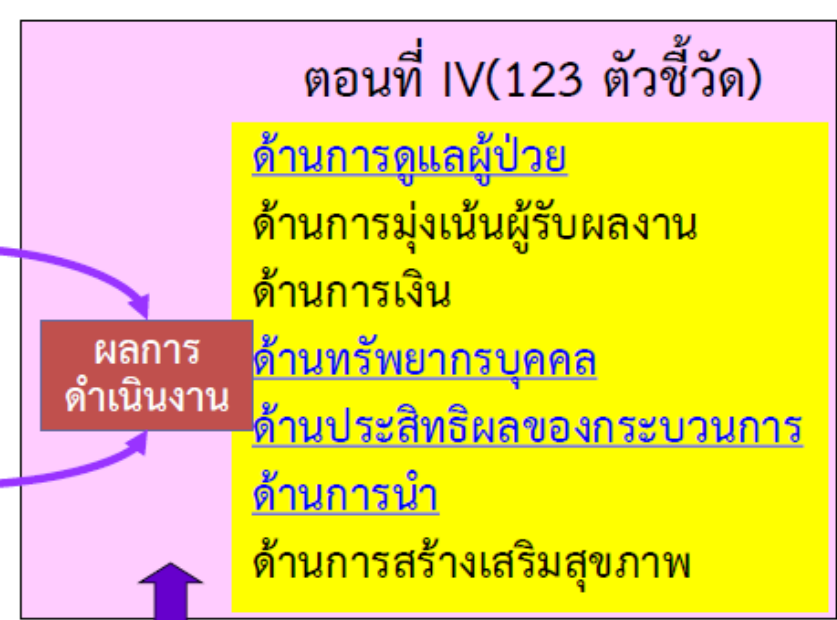
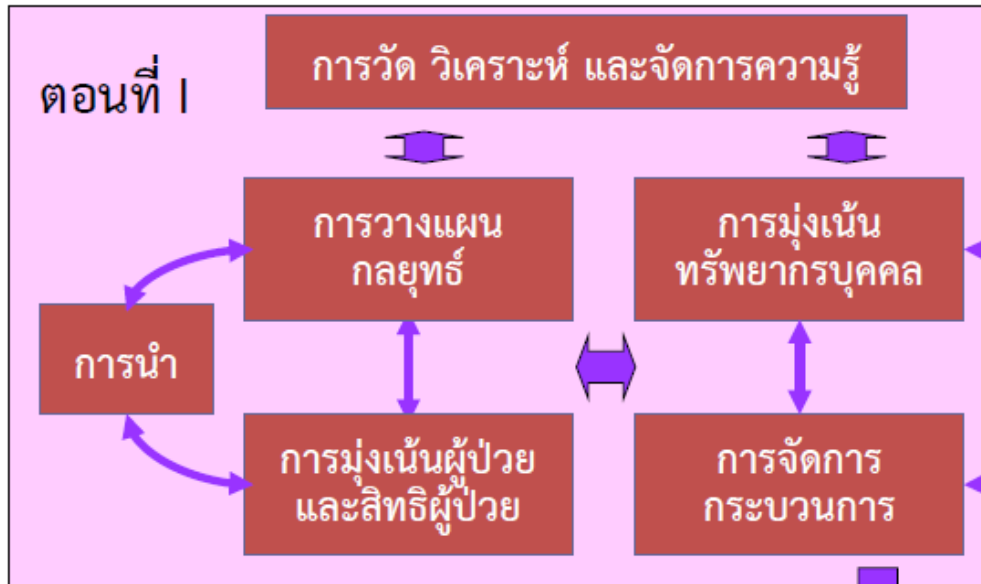

PMQA/HA/PCA พบส.

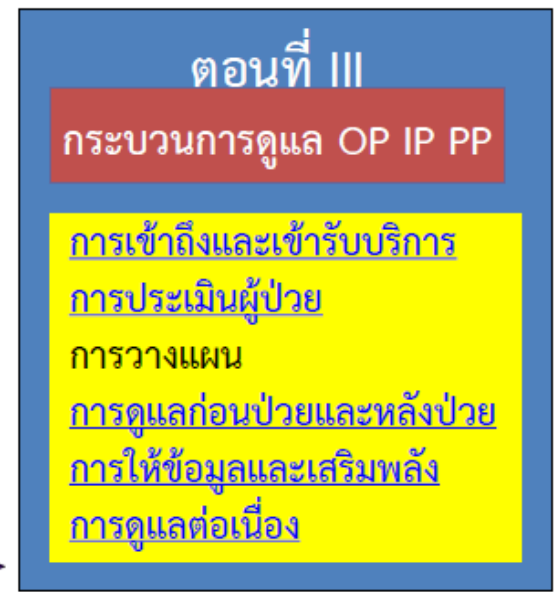
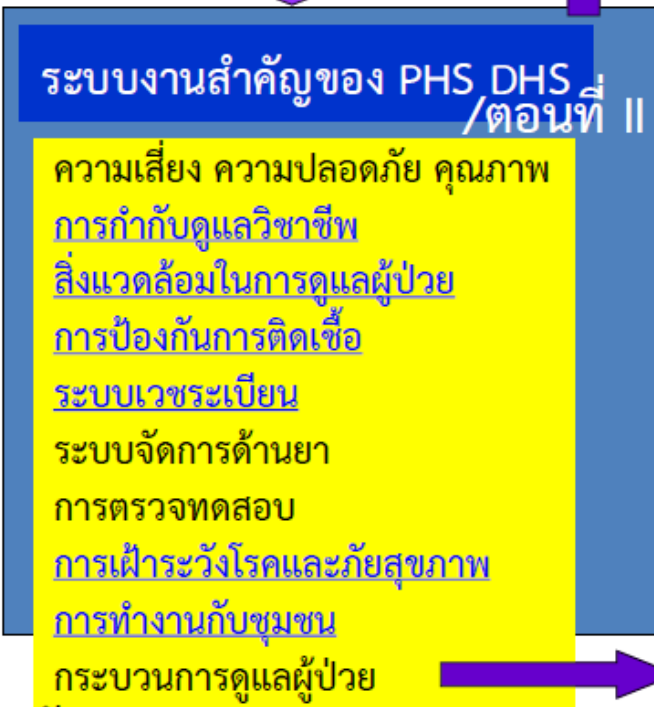
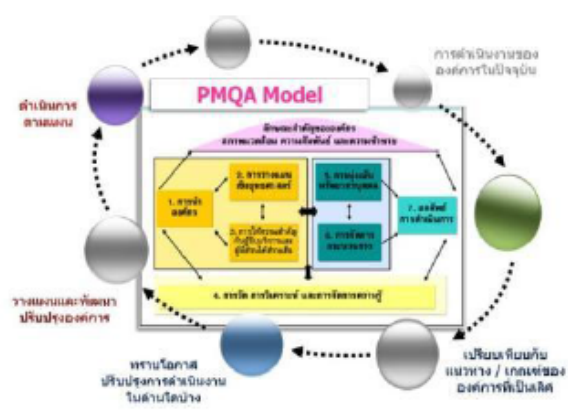

วงจรคุณภาพการบริหารจัดการภาครัฐ



สาธารณสุขยุคใหม่

สร้างสังคมสุขภาพดี วิถีธรรม วิถีไทย

Buddha Based Learning : BBL



ยุทธศาสตร์พัฒนาจังหวัด | รู้จักผู้บริหาร | Information | Web Links | ระบบรายงาน | [Login เข้าสู่ระบบ](#) | [ติดต่อICT](#)



NEWS กิจกรรมผู้บริหาร

[กิจกรรมทั้งหมด >>](#)

MIS
สารสนเทศเพื่อการจัดการ

MIS
เขตบริการสุขภาพที่ 3

อีฟโกลดพ
กิจกรรมผู้บริหาร

บันทึกข้อมูล
ปฏิทินกิจกรรม

เพิ่มกำหนดการประชุม
Web Conference

แจ้งข่าว-ติดต่อประกาศ
เพื่อประชาสัมพันธ์

News
สรุปข่าวประจำวัน

ระบบสารสนเทศ
อิเล็กทรอนิกส์



อบรม อสม. เขียวชาญตามกลุ่มวัย...
วันที่ 28 เมษายน 2558 นายแพทย์วิวัฒน์ คำเพ็ญ นายแพทย์สาธารณสุขจังหวัดกำแพงเพชร เป็นประธานเปิดการอบรม อสม. เขียวชาญตามกลุ่มวัย ตามโครงการพัฒนา...
โพสดี 29/04/2015 [อ่านเพิ่ม](#)

อบรม อสม. เขียวชาญตามกลุ่มวัย...
เมื่อวันที่ 27 เมษายน 2558 นายแพทย์วิวัฒน์ คำเพ็ญ นายแพทย์สาธารณสุขจังหวัดกำแพงเพชร เป็นประธานเปิดการอบรม อสม. เขียวชาญตามกลุ่มวัย ตามโครงการพัฒนา...
โพสดี 28/04/2015 [อ่านเพิ่ม](#)

พิธีวันคล้ายวันสวรรคตสมเด็จพระนเรศวรมหาราช...
นายแพทย์วิวัฒน์ คำเพ็ญ นายแพทย์สาธารณสุขจังหวัดกำแพงเพชร มอบให้นายอารีชัย บุญเกิด รองนายแพทย์สาธารณสุขจังหวัดกำแพงเพชร(น.) เข้าร่วมพิธีถวายพวงมาลัย...
โพสดี 26/04/2015 [อ่านเพิ่ม](#)

อบรม อสม. เขียวชาญตามกลุ่มวัย ...
นายแพทย์วิวัฒน์ คำเพ็ญ นายแพทย์สาธารณสุขจังหวัดกำแพงเพชร เป็นประธานเปิดการอบรม อสม. เขียวชาญตามกลุ่มวัย ตามโครงการพัฒนาเครือข่ายและภาคีสุขภาพ...
โพสดี 24/04/2015 [อ่านเพิ่ม](#)

นพ. สสจ. เยี่ยมพื้นที่ตามวิถีชุมชน ...
วันที่ 21 เมษายน 2558 เวลา 16.30 น. นายแพทย์วิวัฒน์ คำเพ็ญ นายแพทย์สาธารณสุขจังหวัดกำแพงเพชร ลงพื้นที่บ้านหัวน้อย ต.มหาชัย อ. โกรงงาม โดยมีคุณ...
โพสดี 22/04/2015 [อ่านเพิ่ม](#)

อบรม อสม. เขียวชาญตามกลุ่มวัยเขตอำเภอเมือง...
วันที่ 29 เมษายน 2558 นายแพทย์วิวัฒน์ คำเพ็ญ นายแพทย์สาธารณสุขจังหวัดกำแพงเพชร เป็นประธานเปิดการอบรม อสม. เขียวชาญตามกลุ่มวัยตามโครงการพัฒนาเครือข่ายและภาคีสุขภาพจัดการสุขภาพดี วิถี...
โพสดี : 30/04/2015,06:48 น. โดย:งานบริหารทั่วไป [อ่านเพิ่ม](#)

ปฏิทินกิจกรรมผู้บริหาร | ปฏิทินกิจกรรมฝ่าย,กลุ่มงาน,งาน | ปฏิทินกิจกรรม รพ.,สสอ.,รพ.สต.

◀ พฤษภาคม 2015 ▶ | ◀ พฤษภาคม 2015 ▶ | ◀ พฤษภาคม 2015 ▶

อา จ อ พ พท ศ ส | อา จ อ พ พท ศ ส | อา จ อ พ พท ศ ส



แผนที่จังหวัดกำแพงเพชร

ข้อมูลพื้นฐานทั่วไป

ข้อมูลบุคลากรสาธารณสุข

ข้อมูลประชากร ปี 2557 (Fix)

ข้อมูลประชากร ปี 2558 (Fix)

สถิติชีพสาธารณสุข

Setting : พื้นที่กิจกรรม

Project : แผนงาน-โครงการ

KPI57 : ตัวชี้วัดปีงบฯ 2557

KPI58 : ตัวชี้วัดปีงบฯ 2558

สถานการณ์ทางการเงิน

โรคทางระบาดวิทยา (รจ.506)

สถานการณ์โรค (CD-NCD)

ผลการบำบัดรักษายาเสพติด

รายงานการให้บริการด้านการรักษาพยาบาล

รายงานสำหรับฝ่าย-กลุ่มงาน

โปรแกรมและระบบข้อมูล

โครงสร้างประชากร ปี 2558

DB: kp_reportcenter ; Table: person_age_group_village_2558 (Fix)

เลือกแสดงพื้นที่

Submit

โครงสร้างประชากร ปี 2558

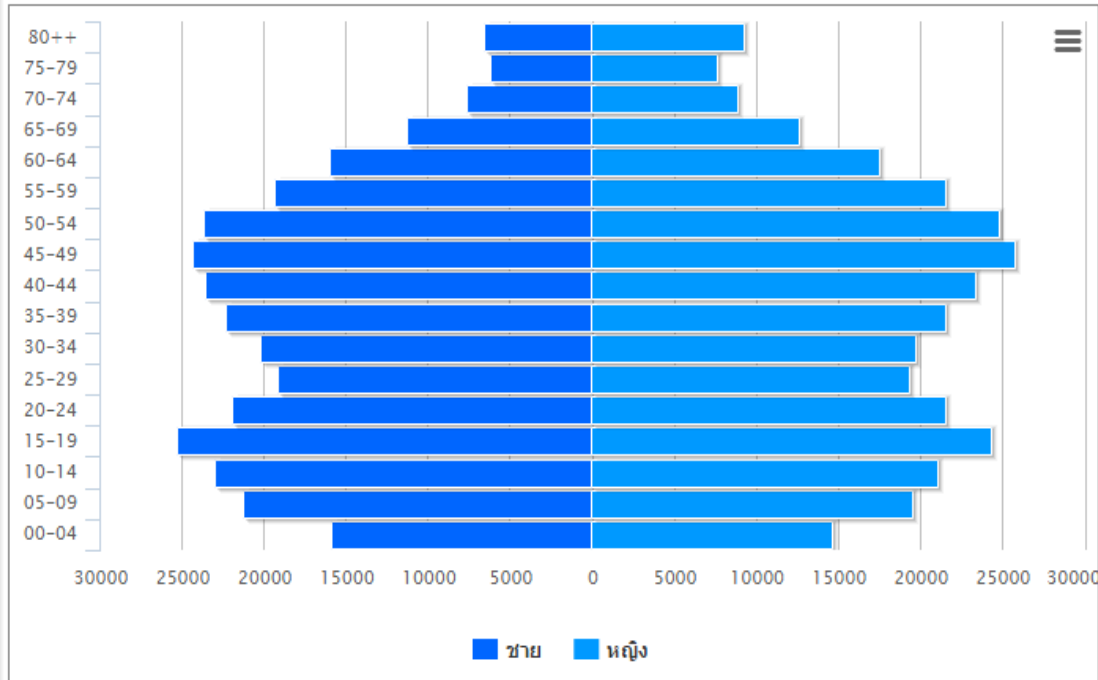

- แผนที่จังหวัดกำแพงเพชร
- ข้อมูลพื้นฐานทั่วไป
- ข้อมูลบุคลากรสาธารณสุข
- ข้อมูลประชากร ปี 2557 (Fix)
- ข้อมูลประชากร ปี 2558 (Fix)
- สถิติชีพสาธารณสุข
- Setting : พื้นที่กิจกรรม
- Project : แผนงาน-โครงการ
- KPI57 : ตัวชี้วัดปีงบประมาณ 2557
- KPI58 : ตัวชี้วัดปีงบประมาณ 2558
- สถานการณ์ทางการเงิน
- โรคทางระบาดวิทยา (รง.506)
- สถานการณ์โรค (CD-NCD)
- ผลการบำบัดรักษายาเสพติด
- รายงานการให้บริการด้านการรักษาพยาบาล
- รายงานสำหรับฝ่าย-กลุ่มงาน
- โปรแกรมและระบบข้อมูล

ความก้าวหน้าการเบิกจ่ายงบประมาณตามแผนงาน-โครงการ ปี 2558

DB: kp_reportcenter >> Table: kpp_sp2015_projectdata

เลือกพื้นที่ **รวมทั้งจังหวัด** | เลือกหน่วยงาน **ทุกหน่วยงาน** | **ดูข้อมูล** | **ยุทธศาสตร์-แผนงาน ปี 2558**

แสดงข้อมูล : **พื้นที่ทั้งจังหวัด >> ทุกหน่วยงาน** :: งบประมาณ 2,387,787,025.22 บาท (ก่อนนี้ 976,612,966.42 บาท)

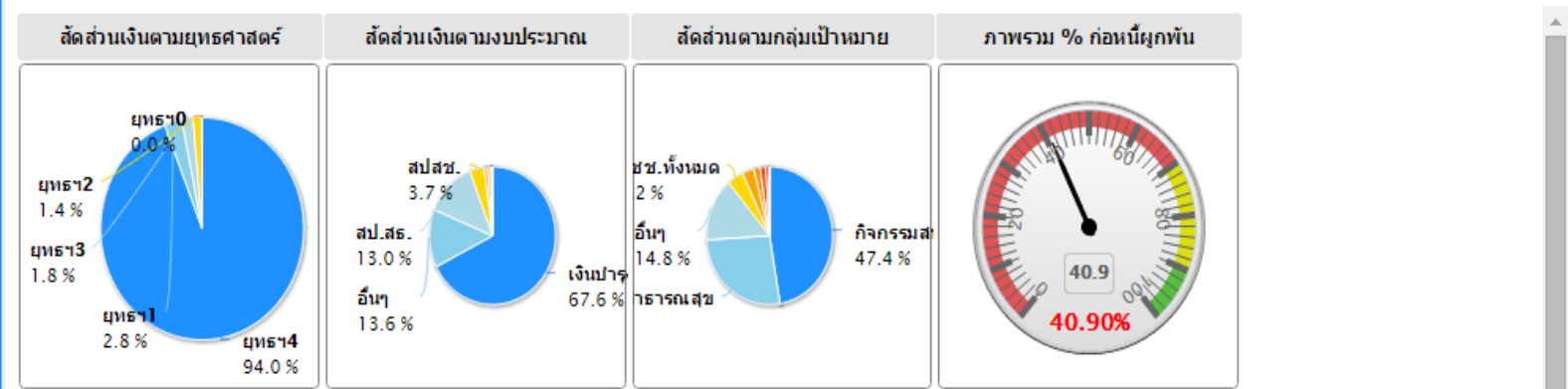

รายละเอียดการใช้งบประมาณ ในมิติ "พื้นที่อำเภอ-หน่วยบริการ" (บาท) | รายละเอียดก่อนนี้ผูกพัน

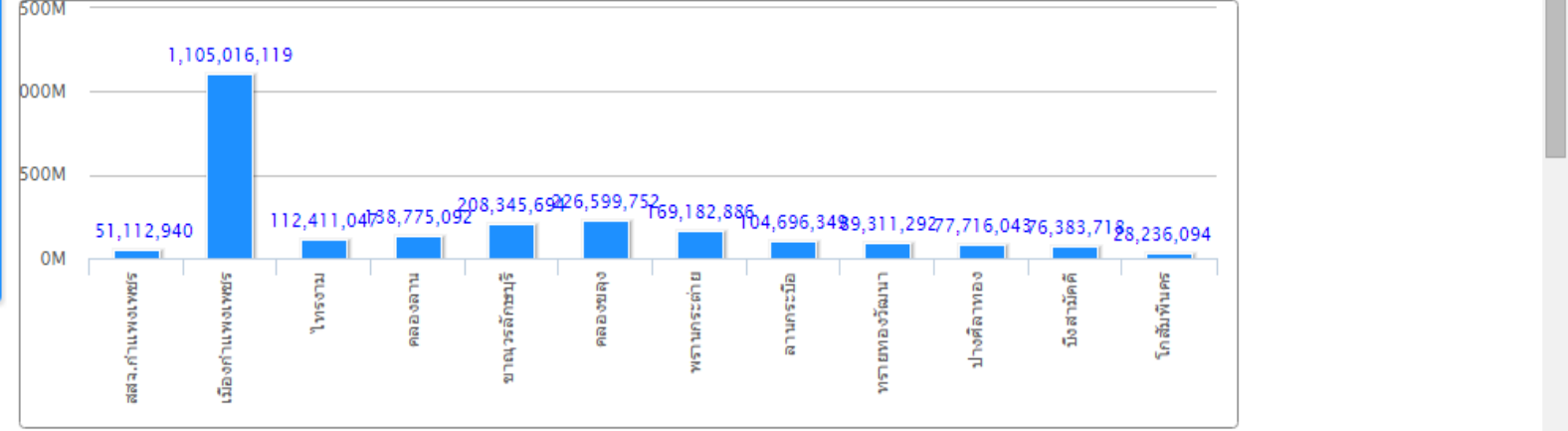

รายละเอียดการใช้งบประมาณและก่อนนี้ผูกพันในมิติ "ยุทธศาสตร์-แผนงาน"

* จำนวนโครงการ คือ ผลรวมของโครงการแต่ละหน่วยบริการบันทึกในระบบ ไม่ใช่จำนวนโครงการของเครือข่าย

ยุทธศาสตร์ / แผนงาน	โครงการ *	งบประมาณ	ก่อนนี้ผูกพัน	% ก่อนนี้	Detail
---------------------	-----------	----------	---------------	-----------	--------